

Seminário Fecomércio RJ - Médio Paraíba – Volta Redonda
Mapa Estratégico do Comércio, Serviços e Turismo no Estado do Rio de Janeiro

Financiamento Empresarial

Marcelo Neri marcelo.neri@fgv.br
FGV Social e EPGE Fundação Getulio Vargas



Financiamento Produtivo, Acesso a Mercados e Políticas para Melhores Negócios

Vídeo de Abertura em - http://cps.fgv.br/mapa_fecomercio_voltaredonda

Roteiro:

- **1. Crédito: Quantidade e Qualidade**
- **2. Auto-Financiamento: Faturamento Setorial – Evolução e Determinantes**
- **3. Zoom Comércio, Serviços e Turismo em Volta Redonda**
- **4. Principais Mudanças Estruturais Locais**
- **5. Políticas de Apoio Empresarial (discussões)**

1. Crédito “El Mistério Brasileño”

Microcrédito - Avaliação Crítica do JPAL - MIT

11 Avaliações Nossas no México, Nicarágua e Peru

Em \neq s ambientes macro e regulatórios: há casos bem, medianos e mal sucedidos. A análise supera as idiosincrasias de um mesmo país e reverte-se ao desenho e gestão de cada programa.

**Crédito: Caro,
Curto Prazo,
Consumidor,
Alta Renda
& Público**

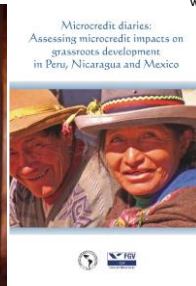

Filme do Crédito Pós-Crise

Quantidade - Relação Crédito/PIB:

- 58,9% em 2014;
- 34,7% em 2007 (pré-crise);
- 24% em 2003.

Evolução de 145% entre 2004-14

“Empresas grandes, velhas e pouco arriscadas foram mais beneficiadas com a expansão do crédito público após a crise, sem efeitos significativos sobre o investimento”

Bonomo et. al (2014)
zona de conforto = anti-inovação que continua

Crescimento Anual do Crédito (%) - Deflacionado pelo IPCA

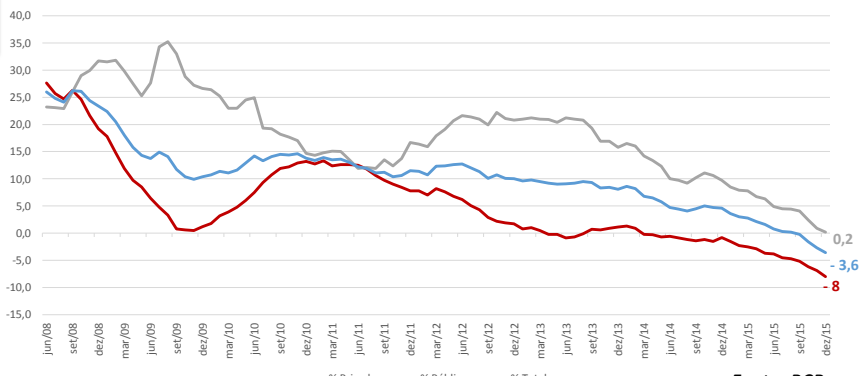

Crescimento nominal anual do crédito – PJ

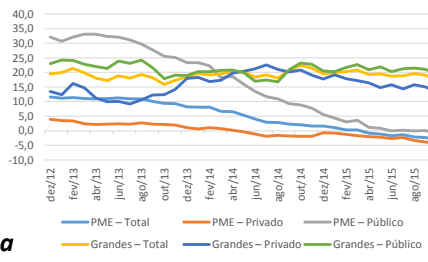

Crescimento nominal anual do crédito – PF

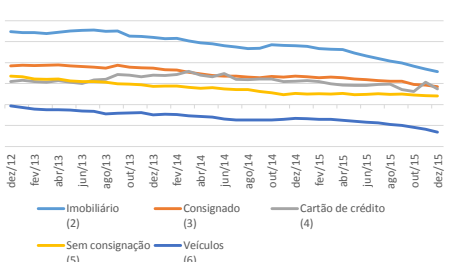

Estado do Crédito
(Crônico ficou também crítico)

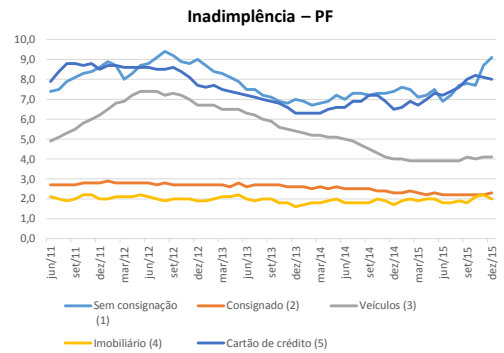
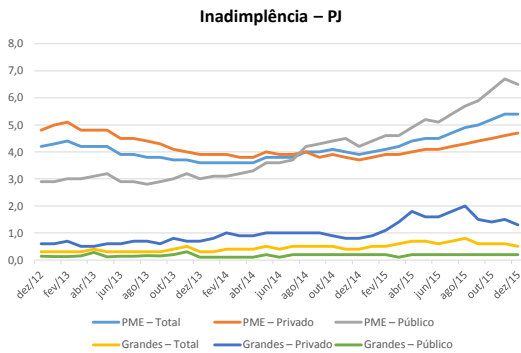
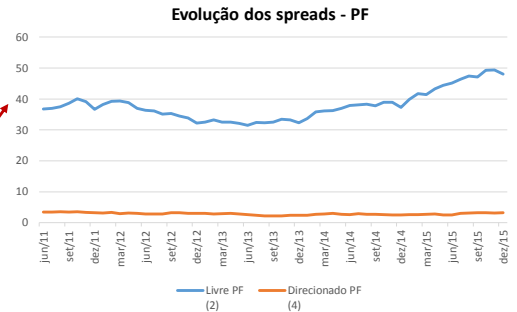
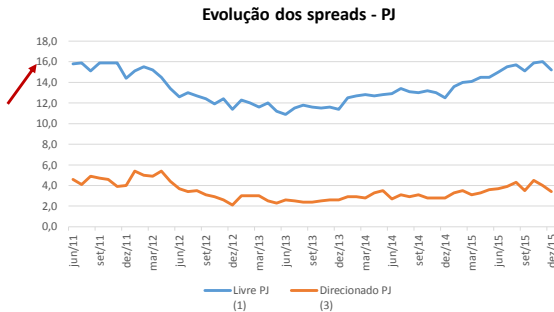

Fotografia do Crédito

**Crédito no BR é:
Escasso, Caro,
Concentrado,
Público e +
industrial**

Números do Crédito Nacional : É público (53,8%), para PJ (53%), está no Sudeste (49%), para empresas com 10 anos ou mais (67,8%), de grande porte (43,1%), na Indústria de Transformação (28%)

| Composição por Setor (%) | | | |
|--------------------------|-------------|-------------|-------------|
| | Indústria | Comércio | Serviços* |
| Ocupação | 11,9 | 15,4 | 44,3 |
| Crédito (2014) | 28 | 19,1 | 33,8 |

Retratos do Rio

Crédito hoje para PJ 2,4 vezes maior que o dispendido para PF

Crédito no Rio é..... ao Grande Produtor

Somos Retardatários na PF e Líderes na PJ!

Crédito PJ em 2014:

- **16,7%** do crédito nacional
- maior taxa de crescimento médio entre 2011-14 do Sudeste (7,8% maior que SP e 5,5% maior que MG).
- ticket médio de empréstimos o dobro do Sudeste (R\$952 versus R\$513) e 2,3 vezes maior que a média nacional
- menores taxas de inadimplência do país

Crédito PF em 2014:

- **8,3%** do total de crédito nacional
- apenas a terceira maior taxa de crescimento para PF entre 2011-14 (0,2% maior que SP e 2,9% menor que MG)
- maiores taxas de inadimplência do Sudeste



2. Autofinanciamento: Evolucao Mercados Consumidores

Evolução das Classes ABC

AB = Classe Média Tradicional;
C = Nova Classe Média

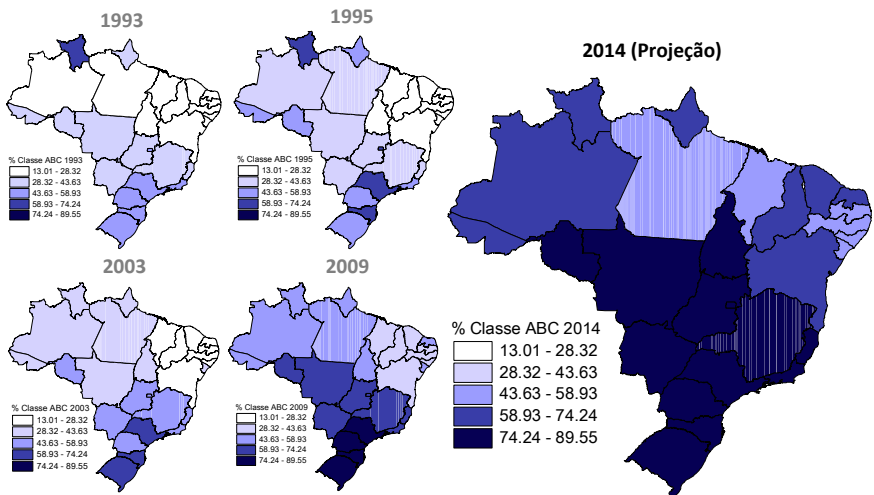
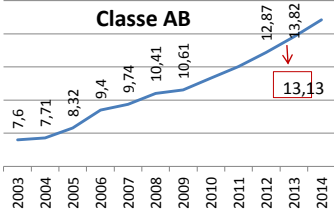

| Classes Economicas -Volta Redonda | E | D | C | B | A | ABC | AB | Renda R\$ |
|--|-------|--------|--------|-------|-------|---------------|------------|-----------|
| Composicao de Classes Locais | 7,20% | 16,14% | 59,06% | 8,83% | 8,77% | 76,66% | 17,60% | 884 |
| Rankings Estaduais (entre 92 Municípios) | 89 | 88 | 9 | 6 | 9 | 4 | 7 | 9 |
| Rankings Nacionais (entre 5555 Municípios) | 4622 | 5015 | 1455 | 179 | 157 | 640 | 154 | 243 |

Source: FGV Social from PNAD/IBGE microdata

Quanto cresceram as causas?

PIB X Renda Média PNAD X Mediana

Real Per Capita 2003 = 100

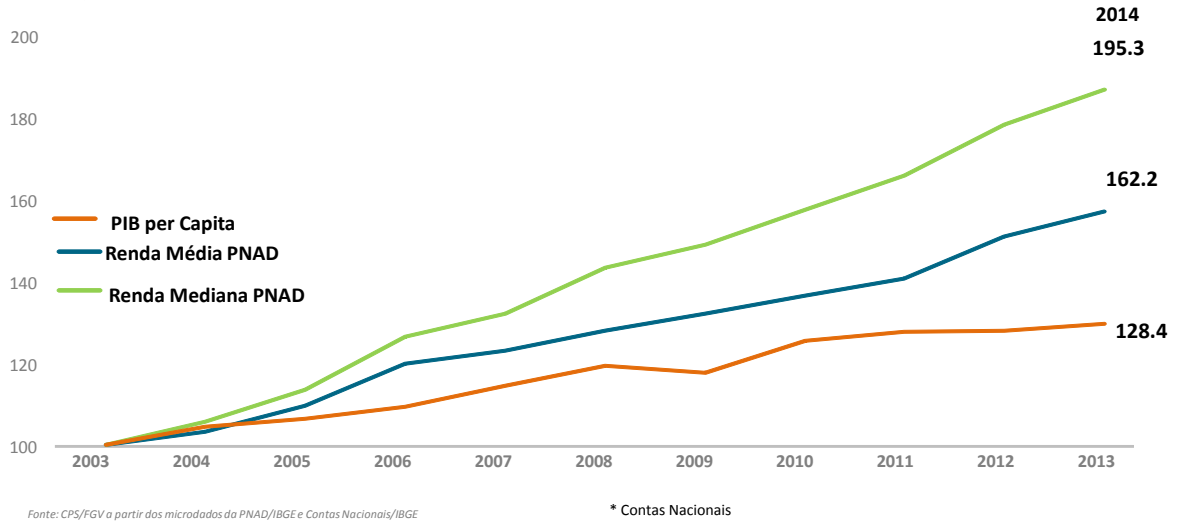

2. Auto-Financiamento

Índices de volume de vendas no comércio varejista, por tipos de índice (2011 = 100)

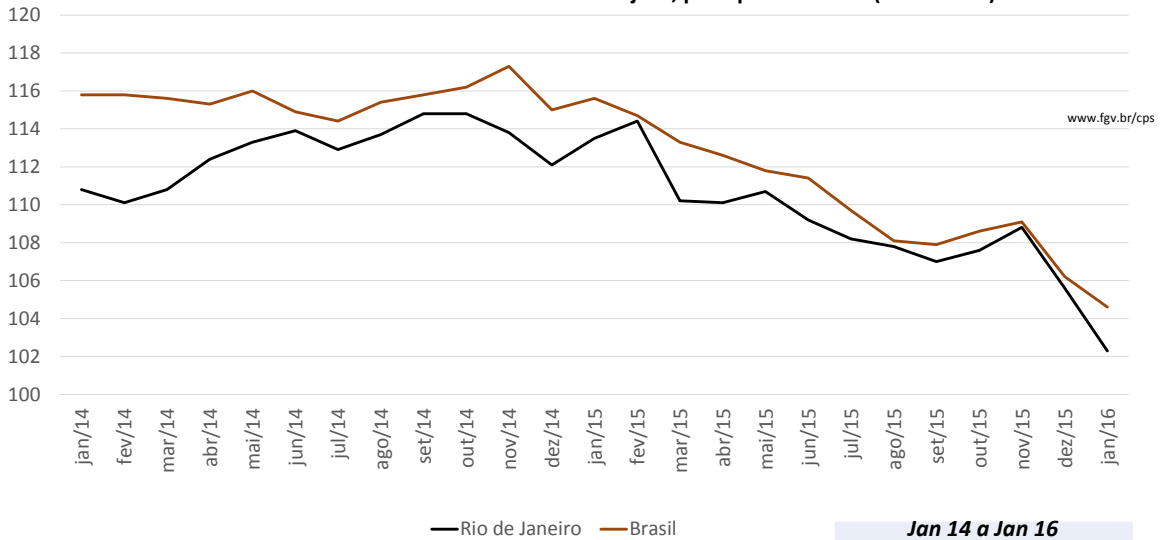

| Jan 14 a Jan 16 | |
|-----------------|--------|
| Rio de Janeiro | -7,67% |
| Brasil | -9,67% |

Fonte: IBGE - Pesquisa Mensal de Comércio

Índice de volume de serviços (Base: média de 2011 = 100) (Número índice)

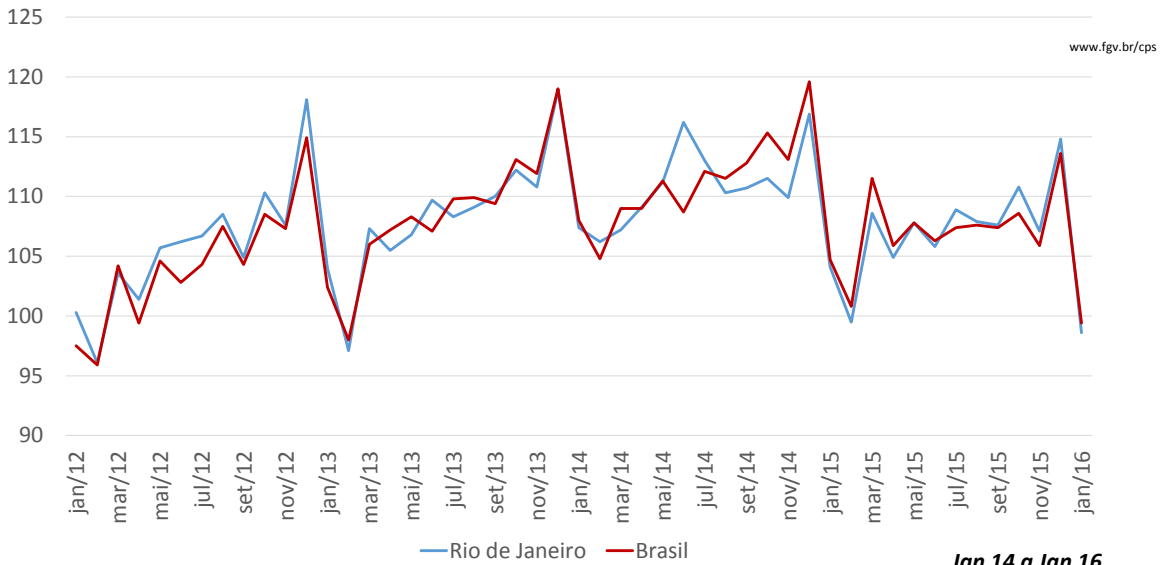

Jan 14 a Jan 16

| | |
|----------------|--------|
| Rio de Janeiro | -8,19% |
| Brasil | -7,96% |

Fonte: IBGE - Pesquisa Mensal de Serviços

O que Explica as Vendas do Comércio? PIB ou PNAD?

Vendas Comércio Varejista x Renda Média PNAD

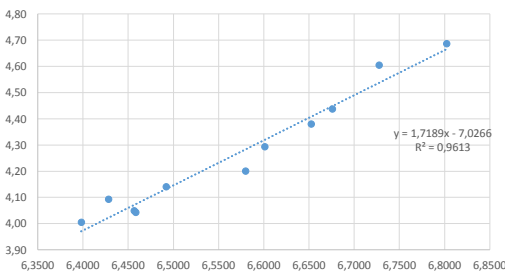

Vendas Comércio Varejista x In PIB per capita

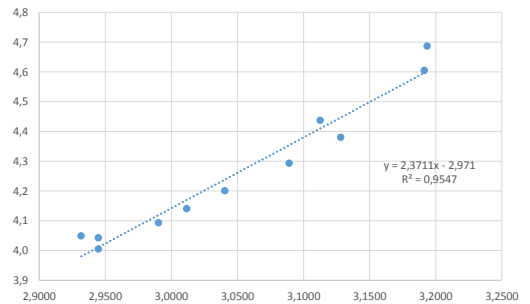

microdados da Pnad/IBGE Renda Habitual 15 a 60 anos per capita Vendas reais no comércio PAC/IBGE em logs

Qual é a capacidade de prever o faturamento? Entre o PIB e a Renda das pesquisas domiciliares tem vantagem na média, enxergam a desigualdade e são mais ágeis (PNAD, PNADC e PME - anuais, trimestrais e mensais). www.fgv.br/cps

Crescimento e Equidade, os dois componentes mais básicos do Bem-Estar Social, são determinantes fundamentais do faturamento do comércio e dos serviços.

Nesses setores: **o altruísmo compensa!**

O que Explica as Vendas do Comércio?

microdados da PME/IBGE Renda Habitual 15 a 60 anos per capita
Vendas reais no comércio PMC/IBGE em logs

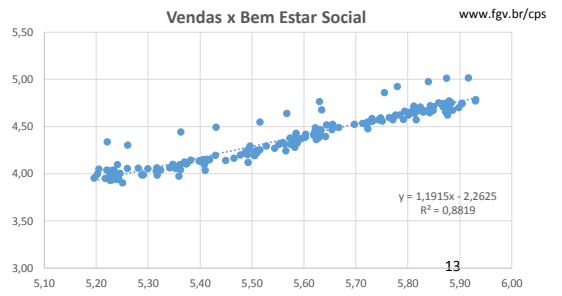
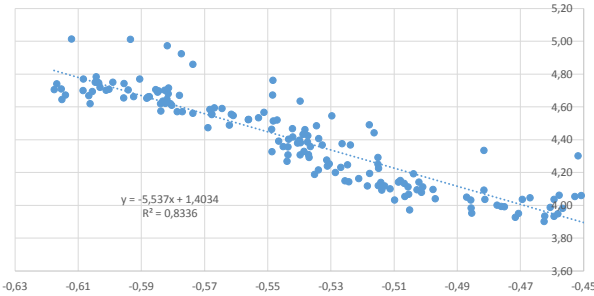
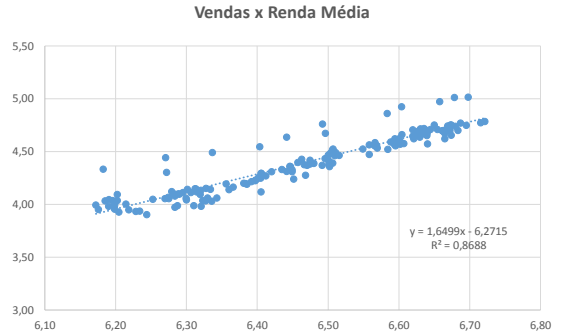
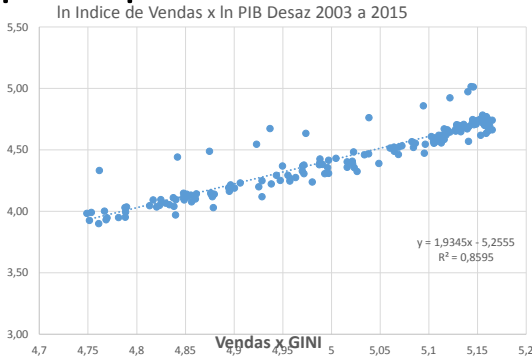

Faturamento nos Serviços

microdados da PNADC/IBGE Renda Habitual 15 a 60 anos per capita
Volume real Serviços Pesquisa Mensal de Serviços/IBGE em logs

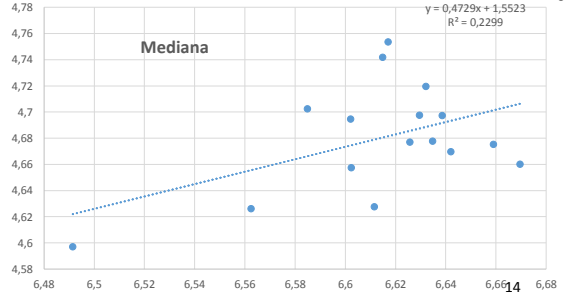
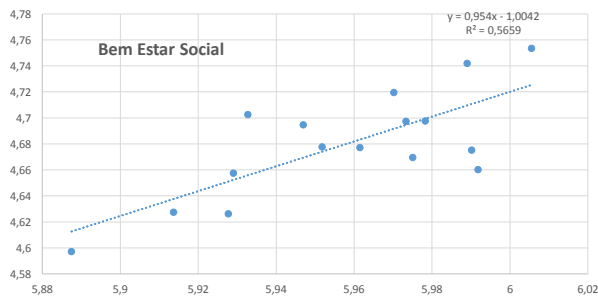
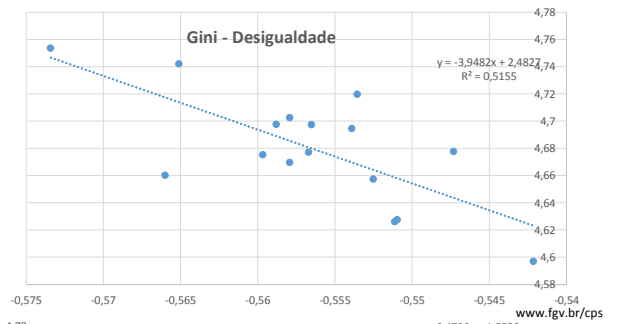
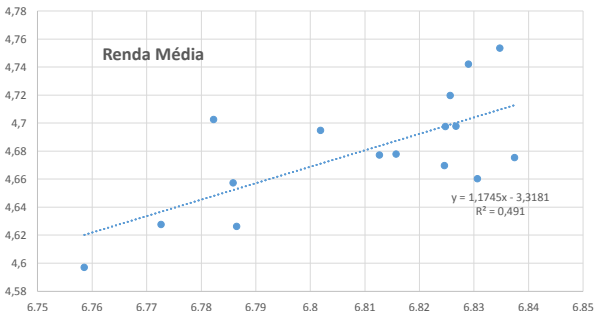

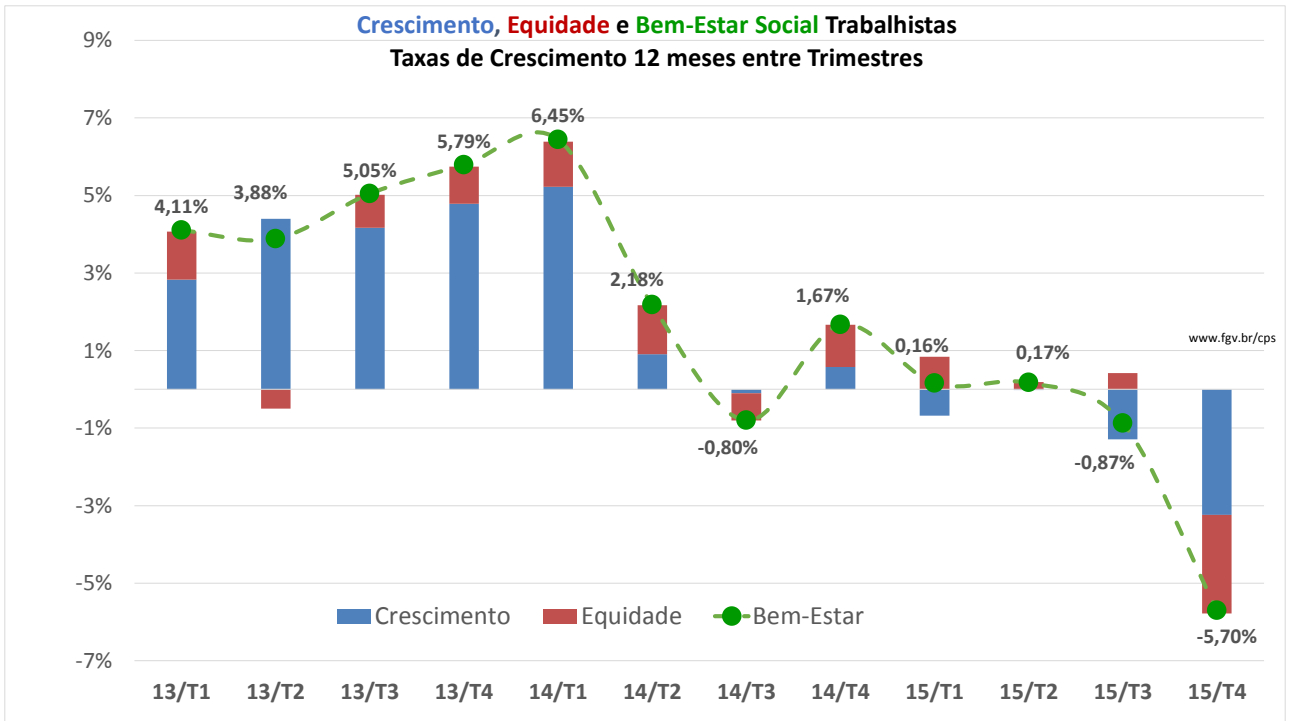
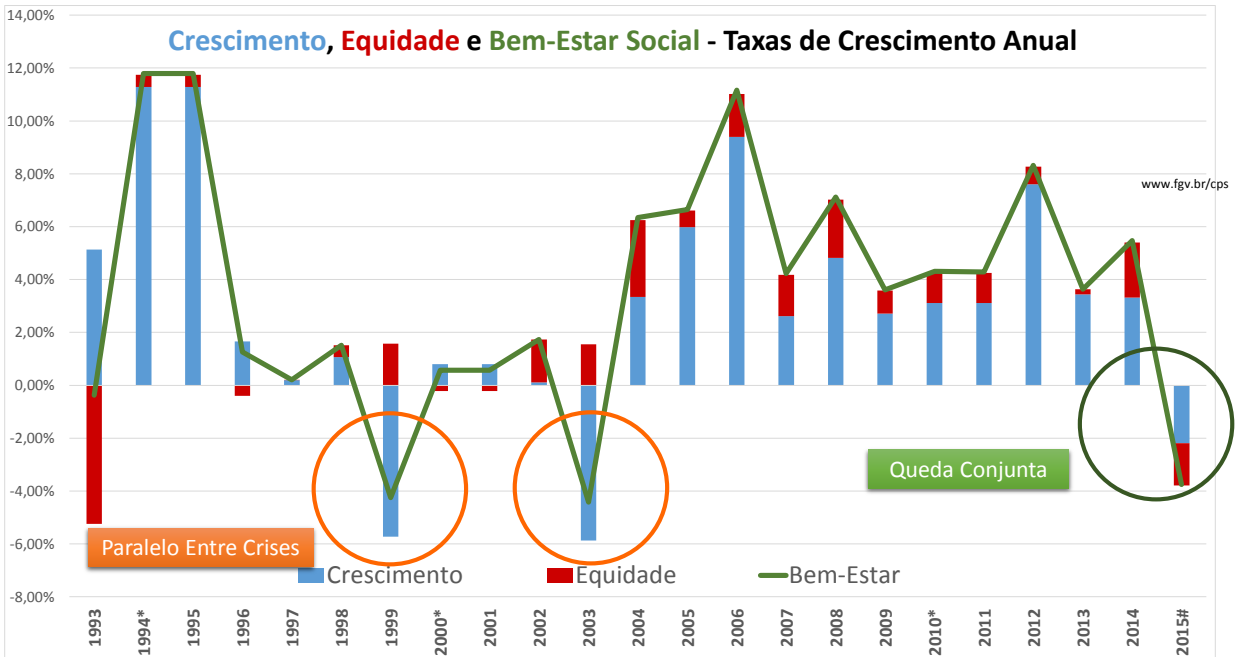

3. Zoom de Longo Prazo Local – Evolução dos Componentes de Demanda (e de Bem Estar)

| Renda e Desigualdade - Rio de Janeiro | | | | |
|---------------------------------------|------|------|-------|----------|
| | 1991 | 2000 | 2010 | Variação |
| Renda per capita | 608 | 826 | 1.039 | 71% |
| Índice de Gini | 0,61 | 0,6 | 0,59 | 5% |
| Bem Estar Social (BES) | 237 | 330 | 426 | 80% |
| Variação BES | | 39% | 29% | |

| Renda e Desigualdade – Volta Redonda - RJ | | | | |
|---|------|--------|-------|----------|
| | 1991 | 2000 | 2010 | Variação |
| Renda per capita | 474 | 694,79 | 920,5 | 94% |
| Índice de Gini | 0,51 | 0,52 | 0,5 | 2% |
| Bem Estar Social (BES) | 232 | 333 | 460,3 | 98% |
| Variação BES | | 43% | 38% | |
| Variação População | | 9,1% | 6,5% | |

Fonte: PNUD, Ipea e FJP

Resumo de Dados de Volta Redonda %

| A Superação da Pobreza em Volta Redonda - RJ | | | | |
|--|------|------|------|--|
| | 1991 | 2000 | 2010 | |
| % de extremamente pobres | 6,29 | 2,69 | 1,47 | |
| % de pobres | 19,5 | 11 | 4,77 | |

| Ranking 2000 | Ranking 2010 | % Setor Serviços | 2000 | 2010 | Ranking 2000 | Ranking 2010 | % Formalização | 2000 | 2010 |
|--------------|--------------|--------------------|-------|-------|--------------|--------------|--------------------|-------|-------|
| | | Brasil | 45,24 | 44,29 | | | Brasil | 51,63 | 59,32 |
| 2 | 2 | RJ (Estado) | 58,91 | 55,72 | 4 | 4 | RJ (Estado) | 61,13 | 66,94 |
| 45 | 44 | Volta Redonda (RJ) | 52,62 | 48,47 | 7 | 7 | Volta Redonda (RJ) | 65,59 | 73,12 |

| Ranking 2000 | Ranking 2010 | % Setor Comércio | 2000 | 2010 | Ranking 2000 | Ranking 2010 | % Médio Completo | 2000 | 2010 |
|--------------|--------------|--------------------|-------|-------|--------------|--------------|--------------------|-------|-------|
| | | Brasil | 14,43 | 15,38 | | | Brasil | 30,84 | 44,91 |
| 1 | 5 | RJ (Estado) | 16,32 | 16,58 | 2 | 3 | RJ (Estado) | 39,72 | 52,53 |
| 19 | 19 | Volta Redonda (RJ) | 16,65 | 17,51 | 3 | 4 | Volta Redonda (RJ) | 41,07 | 56,83 |

Com 18,8% Volta Redonda é o 8º em % de ocupados na indústria de transformação em 2010

Mapa / Estado
 % dos ocupados no setor serviços - 18 anos ou mais

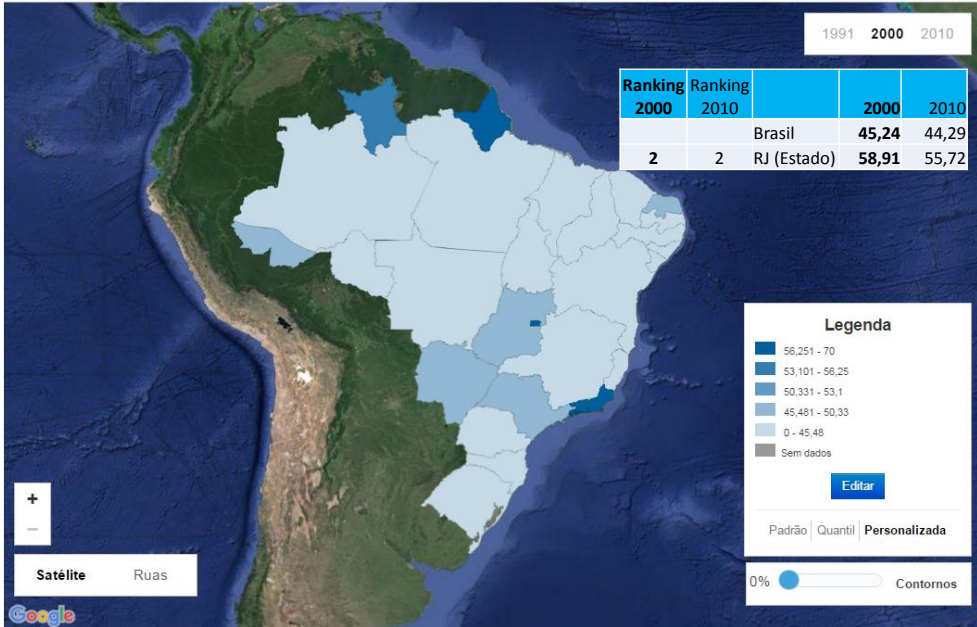

Mapa / Estado
 % dos ocupados no setor serviços - 18 anos ou mais

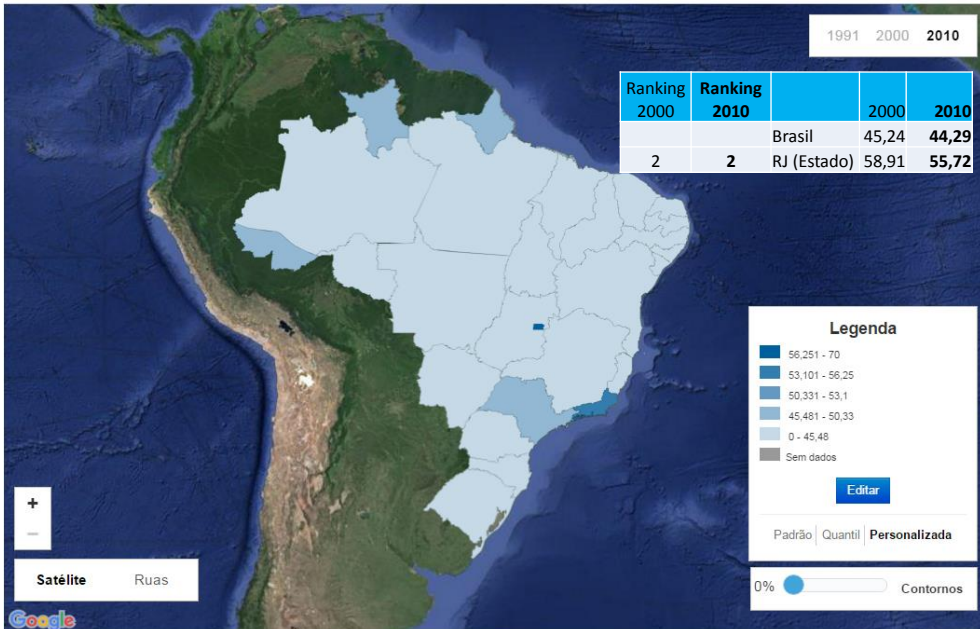

Mapa / Município
 % dos ocupados no setor serviços - 18 anos ou mais

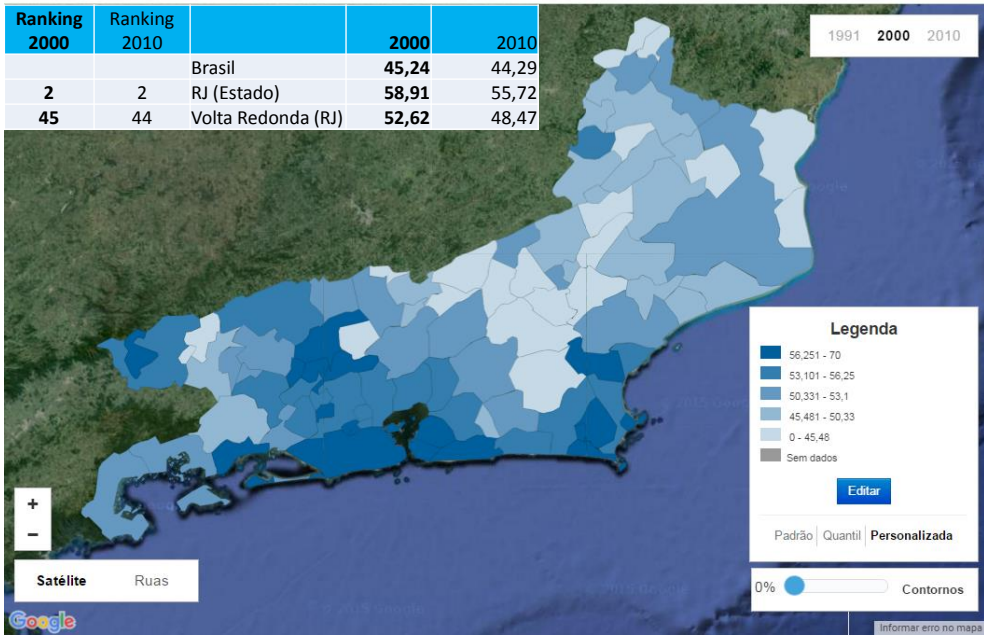

Mapa / Município
 % dos ocupados no setor serviços - 18 anos ou mais

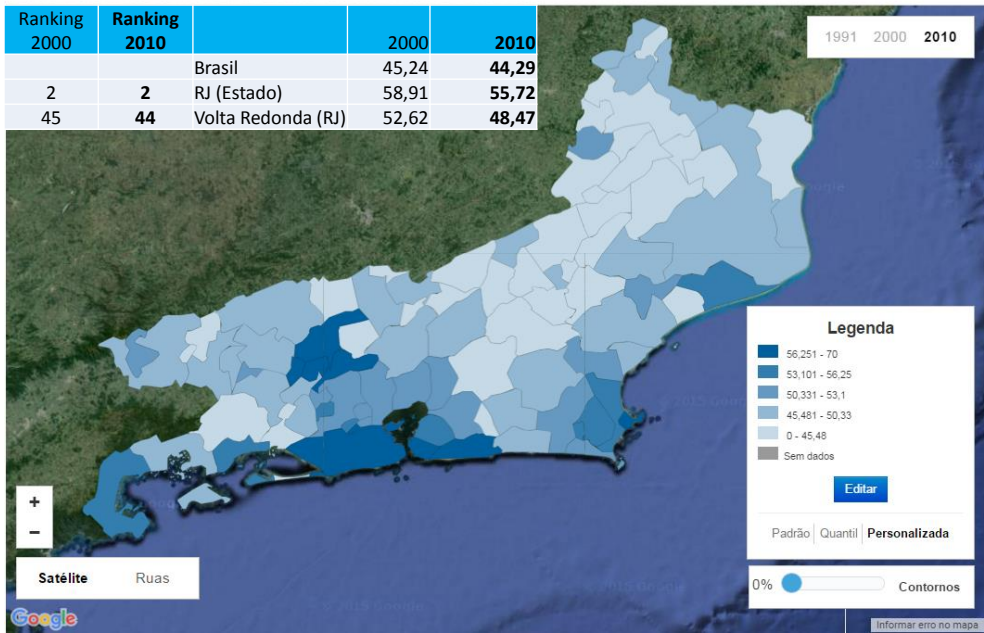

Mapa / Estado
 % dos ocupados no setor comércio - 18 anos ou mais

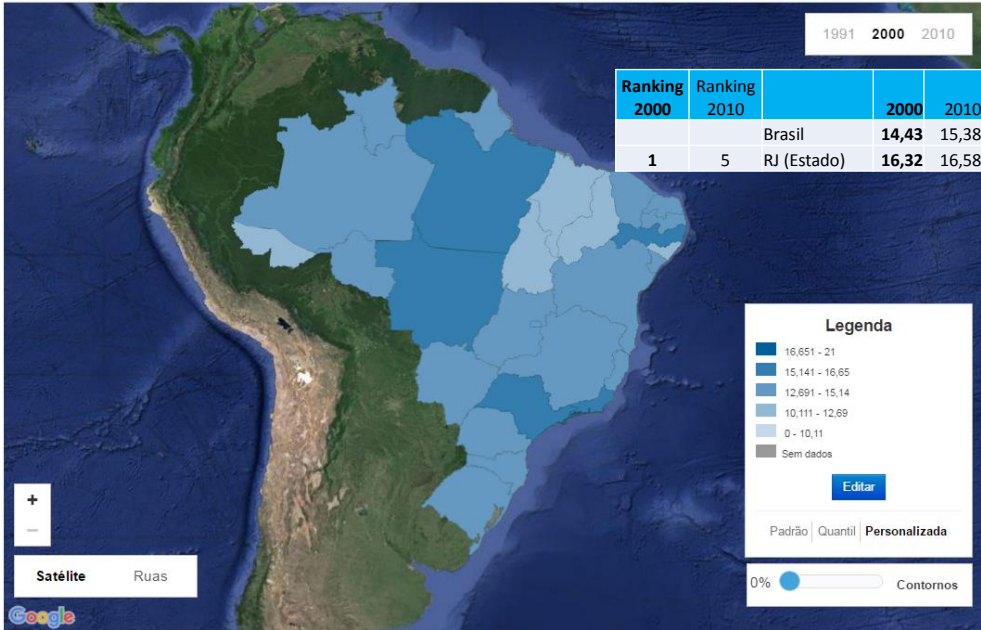

Mapa / Estado
 % dos ocupados no setor comércio - 18 anos ou mais

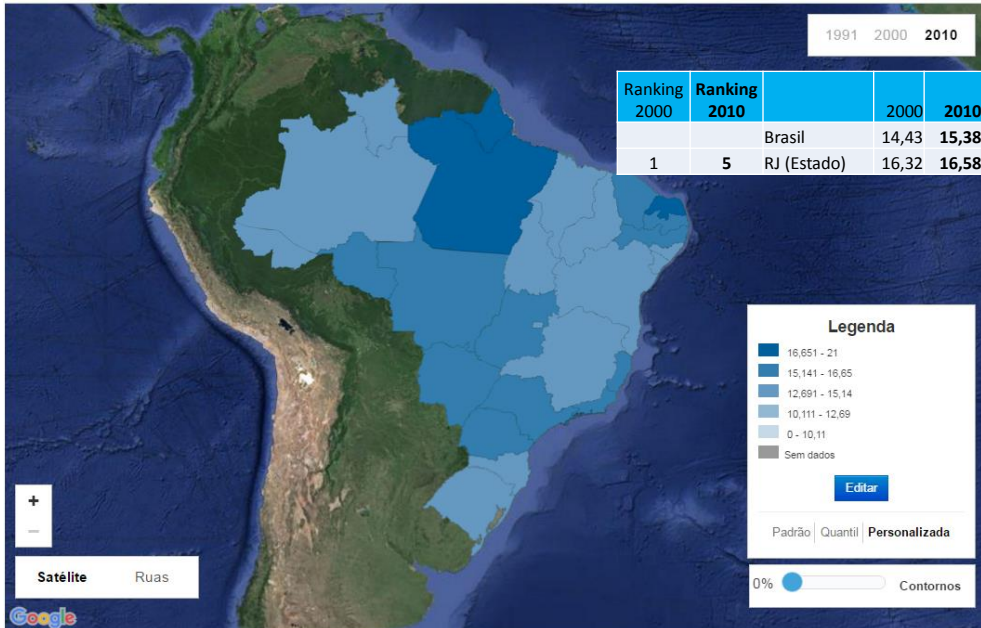

Mapa / Município
% dos ocupados no setor comércio - 18 anos ou mais

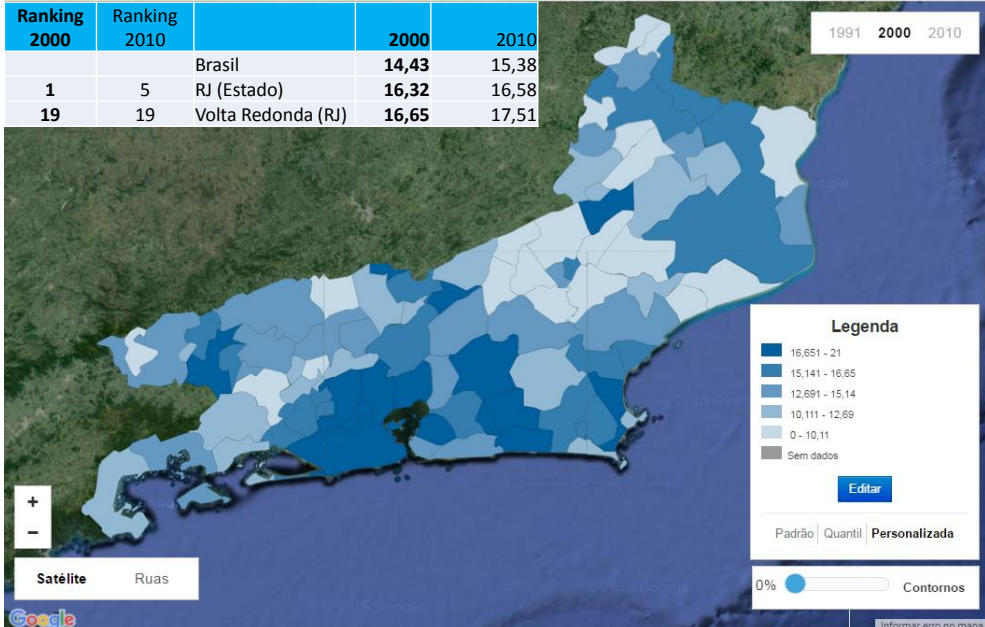

Mapa / Município
% dos ocupados no setor comércio - 18 anos ou mais

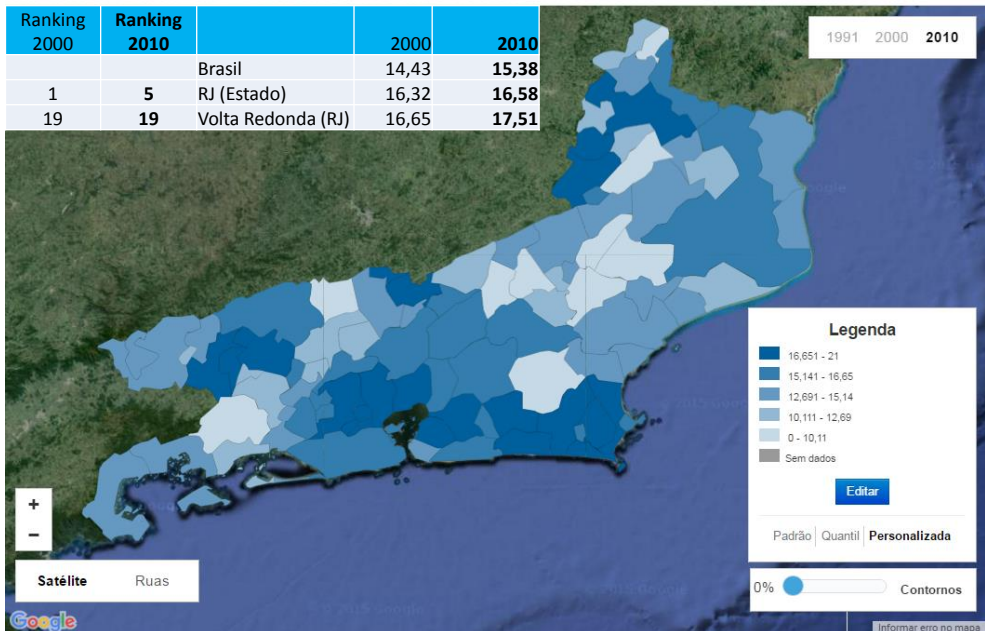

4. Zoom nas Principais Mudanças Locais

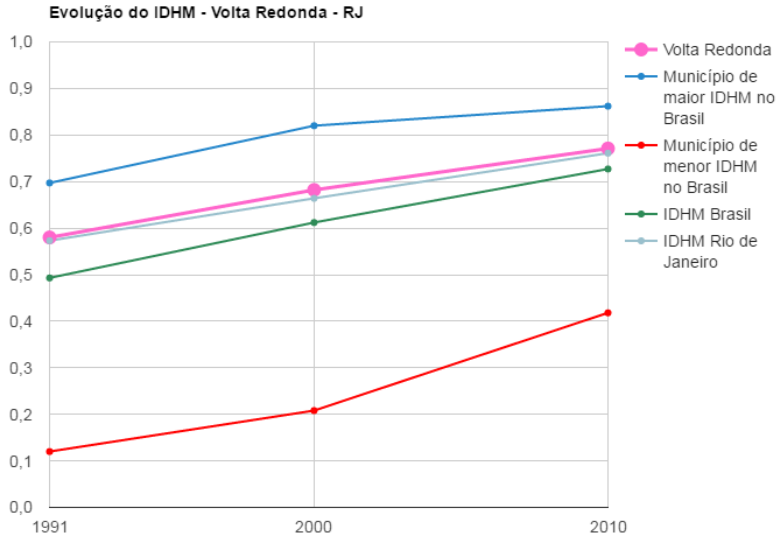

Fonte: PNUD, Ipea e FJP

Educação

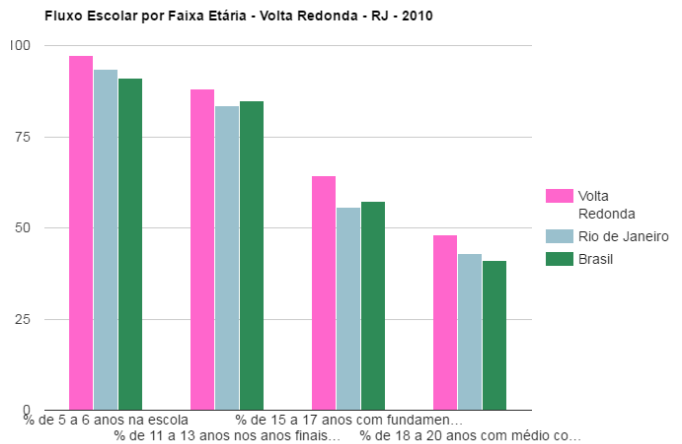
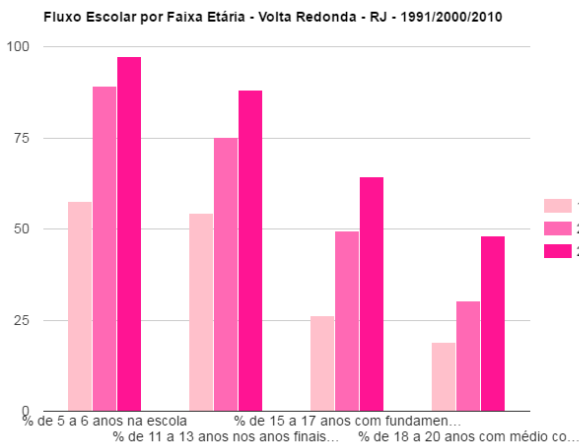

Fonte: PNUD, Ipea e FJP

Mapa / Município
 % dos ocupados com médio completo - 18 anos ou mais

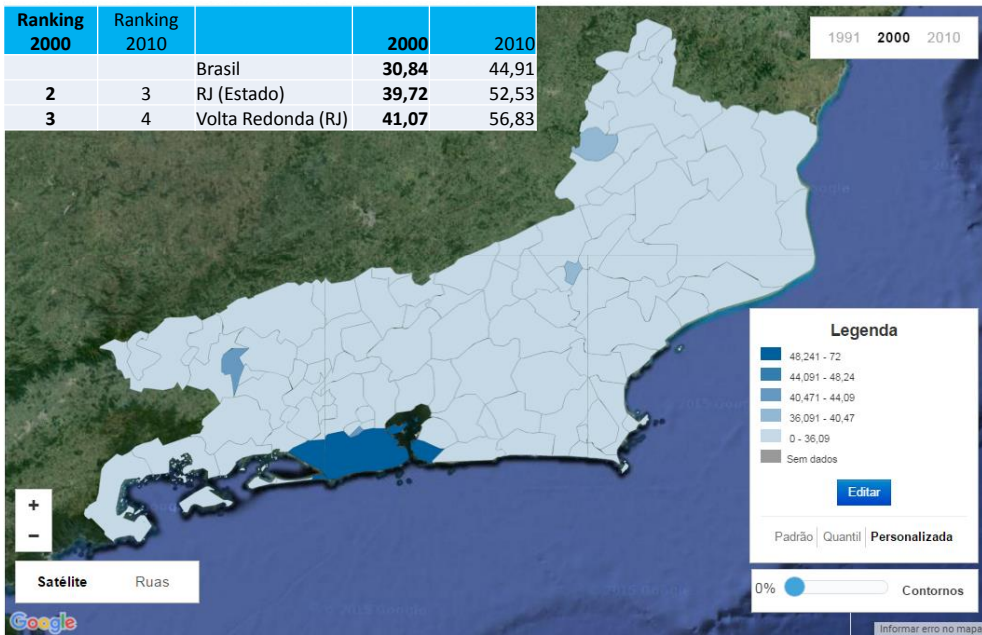

Mapa / Município
 % dos ocupados com médio completo - 18 anos ou mais

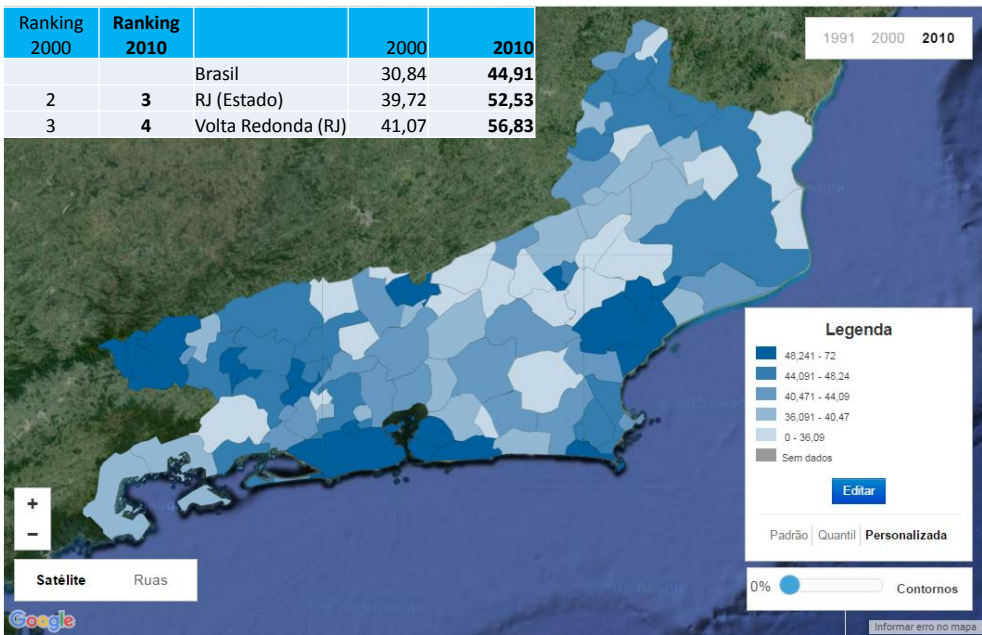

Transformação da Pirâmide Etária

1991 Pirâmide etária - Volta Redonda - RJ
Distribuição por Sexo, segundo os grupos de idade

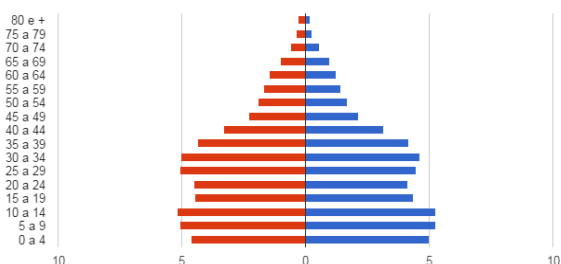

2010 Pirâmide etária - Volta Redonda - RJ
Distribuição por Sexo, segundo os grupos de idade

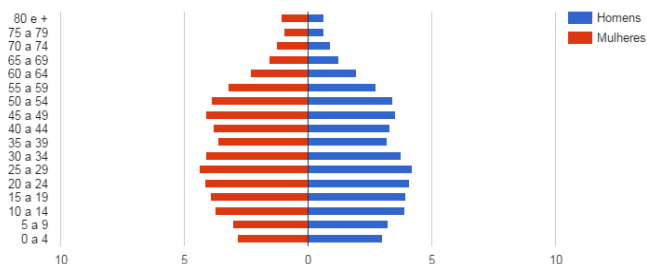

Longevidade, Mortalidade e Fecundidade - Volta Redonda - RJ

| | 1991 | 2000 | 2010 |
|---------------------------------------|------|------|------|
| Esperança de vida ao nascer (em anos) | 69,1 | 70,8 | 75,0 |

Longevidade, Mortalidade e Fecundidade - Rio de Janeiro

| | 1991 | 2000 | 2010 |
|---------------------------------------|------|------|------|
| Esperança de vida ao nascer (em anos) | 66,4 | 69,4 | 75,1 |

Impacto das reformas no Rio de Janeiro (em %)

| | Brasil | Brasília | Rio de Janeiro | Ranking do Rio em 27 UFs |
|--|--------|----------|----------------|--------------------------|
| Idosos ¹ | 6,2 | 3,2 | 8,2 | 1 |
| Participação da Previdência na renda | 10,1 | 7,3 | 13,1 | 1 |
| Aposentados que ganham mais de um salário mínimo | 45,6 | 70,6 | 69,3 | 2 |
| Funcionários públicos – Federal* | 1,7 | 12,3 | 4,4 | 3 |
| Ocupados na indústria* | 13,4 | 6,0 | 10,8 | 12 |
| Empregados agrícolas* | 5,9 | 0,6 | 1,0 | 24 |
| Imigrou a menos de um ano** | 0,7 | 0,6 | 0,1 | 26 |
| Imigrou entre 2 e 4 anos** | 1,0 | 0,8 | 0,3 | 26 |
| Imigrou entre 5 e 9 anos** | 1,2 | 1,1 | 0,5 | 26 |

Fonte: CPS/FGV processando os microdados da PNAD/IBGE.

¹Informação do Censo 2000; *em relação aos ocupados; **em relação à população total.

Mapa / Município
 Grau de formalização dos ocupados - 18 anos ou mais

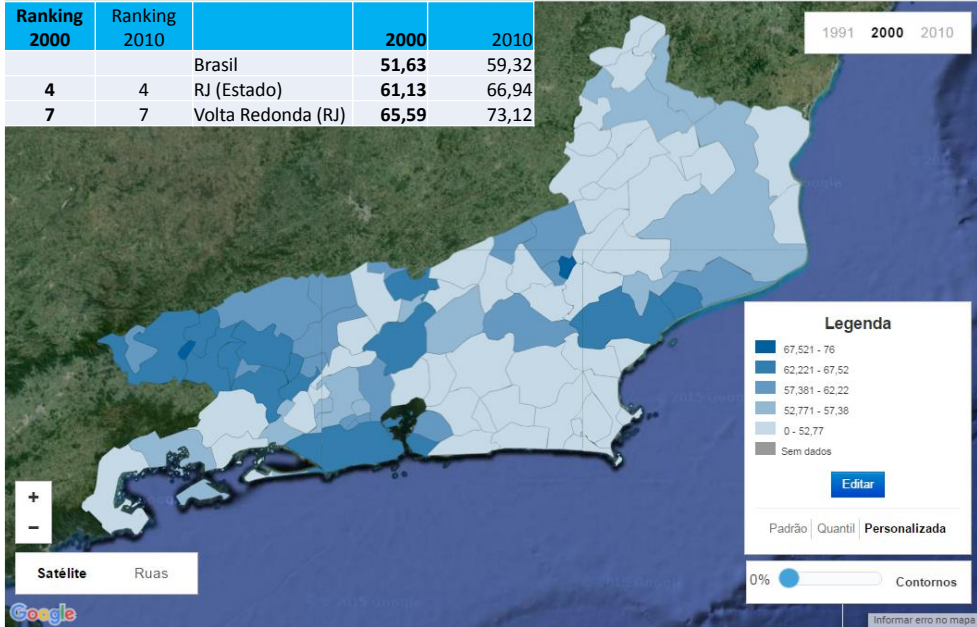

Mapa / Município
 Grau de formalização dos ocupados - 18 anos ou mais

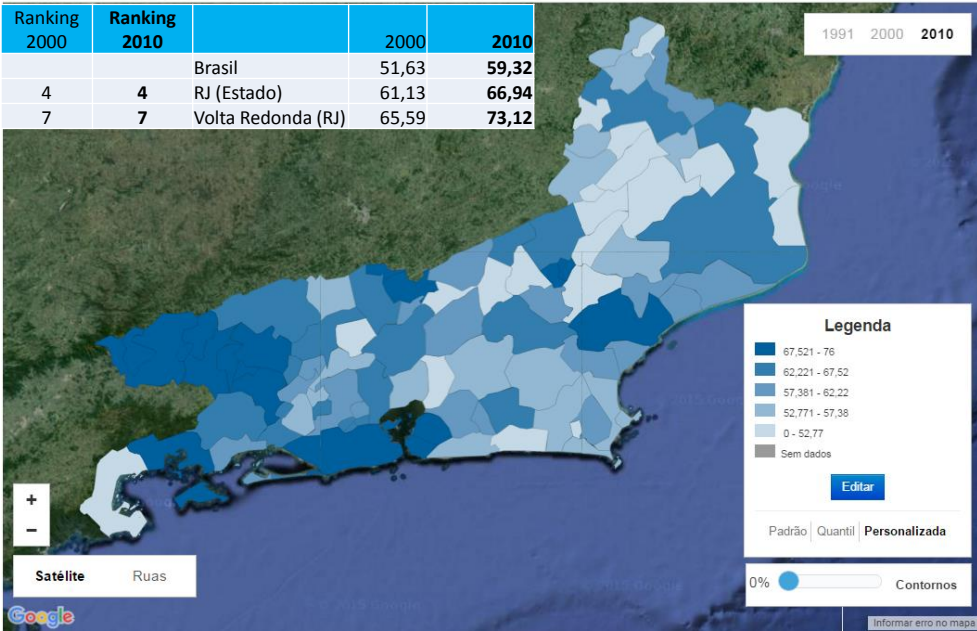

E o Emprego Formal no Turismo?

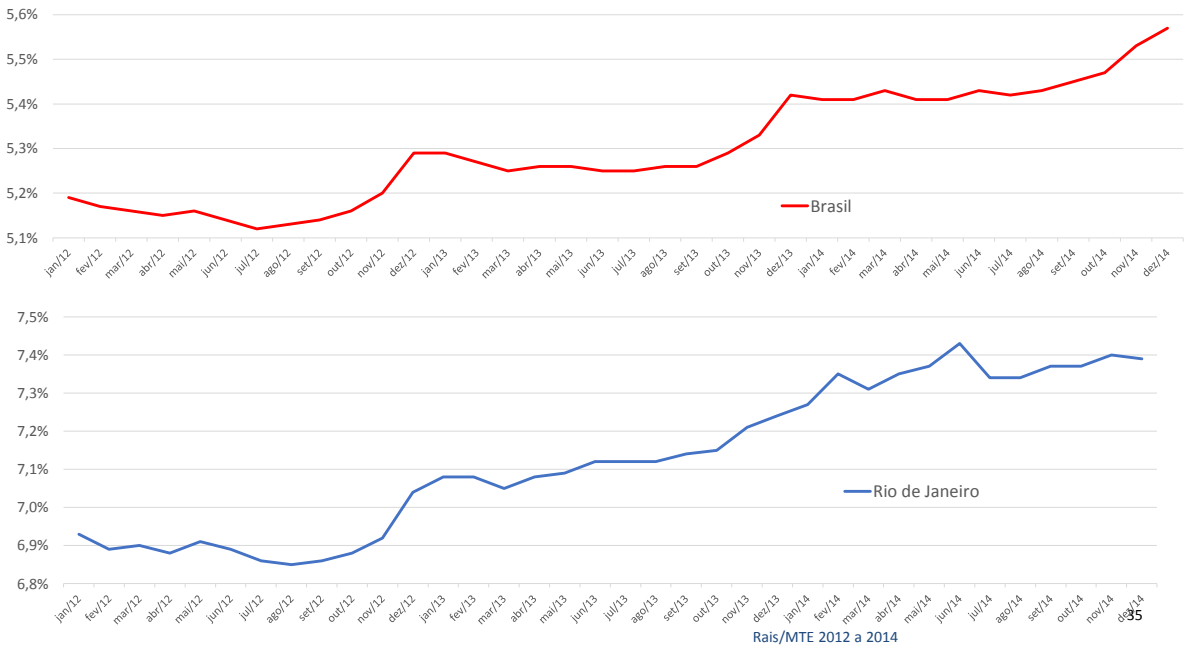

TIPOS E ESFERAS DE AÇÕES DE DEMANDA E DE CRÉDITO

Agentes Demandantes:

- Indivíduos e Famílias ↓
- Empresas ↓
- Sector externo ↑
- Governo ↓

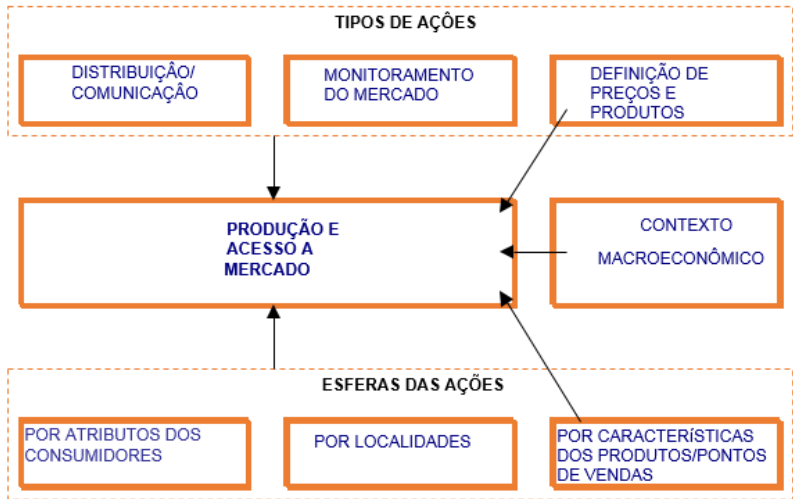

Elementos:

- Prosperidade - Estabilidade
- Equidade - Educação e Tecnologias Inclusivas
- Sustentabilidade - Formalização e Colaterais
- Sensibilidade - Ambiente de Negócios

Algumas Referências: www.fgv.br/cps

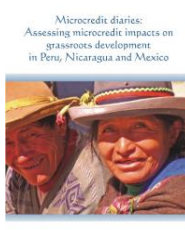
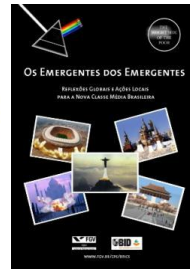
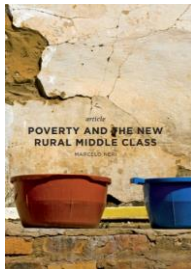
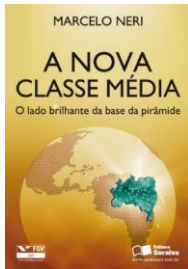

Obrigado!

Slides e Vídeo da Palestra em
http://cps.fgv.br/mapa_fecomercio_voltaredonda