

Fecomércio RJ

Mapa Estratégico do Comércio, Serviços e Turismo

Região Serrana – Teresópolis (Guapimirim, São José do Vale do Rio Preto)

## Financiamento Empresarial

Marcelo Neri [marcelo.neri@fgv.br](mailto:marcelo.neri@fgv.br)  
FGV Social e EPGE Fundação Getúlio Vargas



Slides e Vídeo da Palestra em  
[http://cps.fgv.br/mapa\\_fecomercio\\_teresopolis](http://cps.fgv.br/mapa_fecomercio_teresopolis)

## Roteiro:

- **1. Crédito:** Quantidade e Qualidade
- **2. Auto-Financiamento (Setorial):** Evolução e Determinantes
- **3. Zoom Comércio, Serviços e Turismo** em Teresópolis, Guapimirim e São José do Vale do Rio Preto
- **4. Principais Mudanças Locais e Políticas de Apoio Empresarial** (discussões)

# 1. Crédito:

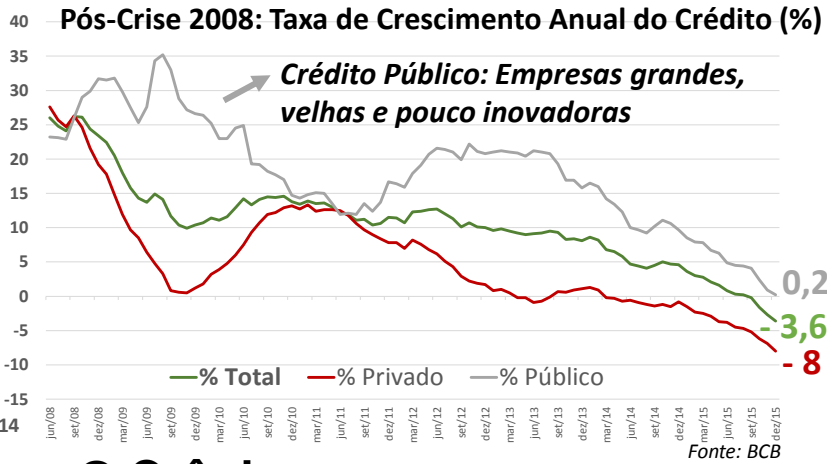
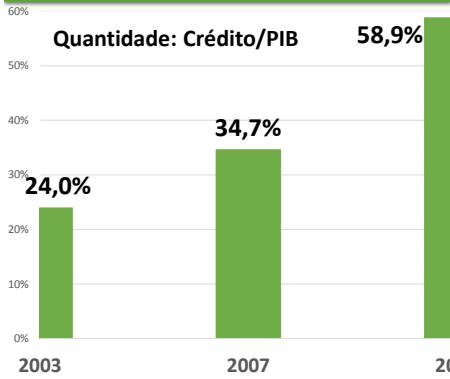

Qualidade do Crédito:  
Caro, Curto Prazo,  
ao Consumidor?,  
Concentrado

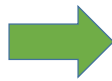

O Crônico  
ficou Crítico  
Spreads e  
Inadimplência  
em alta



Crédito  
em Baixa

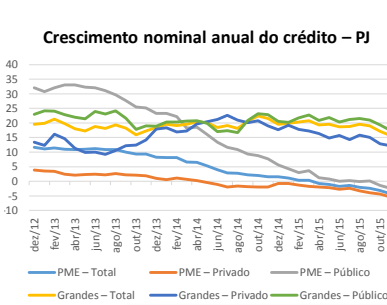

Evolução dos spreads - PJ

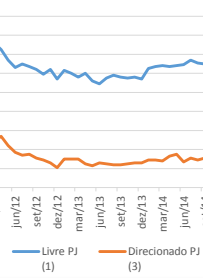

Inadimplência – PJ

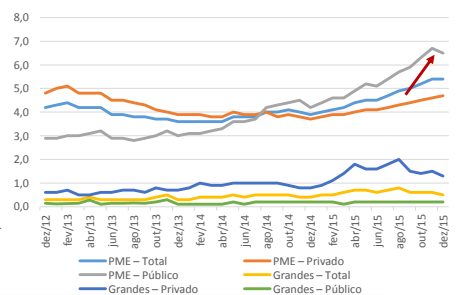

Estado da Falta de Crédito (Crônica ficou também crítica)

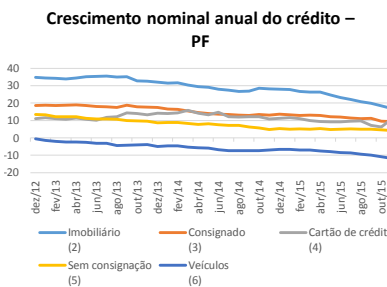

Evolução dos spreads - PF

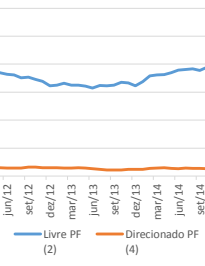

Inadimplência – PF

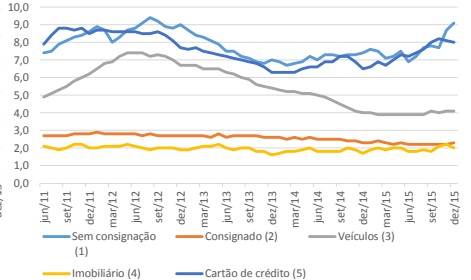

Fotografia do Crédito

**Crédito no Brasil está +: Público e Concentrado na Indústria**

**Números do Crédito Nacional :** É público (53,8%), para PJ (53%), está no Sudeste (49%), para empresas com 10 anos ou mais (67,8%), de grande porte (43,1%), na Indústria de Transformação (28%)

Composição por Setor (%)			
	Indústria	Comércio	Serviços*
Ocupação	11,9	15,4	44,3
Crédito (2014)	28	19,1	33,8

**Crédito no BR está +: Escasso (Caro..) , Público (Ineficiente e Incerto),Industrial**  
(135% maior que a parcela no emprego)

**E no Rio de Janeiro?**

Retratos do Rio

**Crédito no Rio é..... ao Grande Produtor**

**Crédito: Somos Líderes na PJ: Mas Retardatários na PF:**

- **16,7%** do crédito nacional
  - maior crescimento 2011-14 do Sudeste
  - ticket médio de empréstimos o dobro do Sudeste
  - menores taxas de inadimplência do país
- **8,3%** do crédito nacional
  - Baixo crescimento
  - maiores taxas de inadimplência do Sudeste

*Crédito hoje para PJ 2,4 vezes maior que o dispendido para PF*

Inovações nas Garantias:

- 1. Grupos Solidários
- 2. Agentes de Crédito
- 3. Fundos de Aval
- 4. Cooperativas
- 5. Consignado
- 6. Microfinanças
- 7. TICs (celular)



Microcrédito - Avaliação Crítica do JPAL - MIT  
11 Avaliações Nossas no México, Nicarágua e Peru

Em 11 ambientes macro e regulatórios: há casos bem, medianos e mal sucedidos. A análise supera as idiosincrasias de um mesmo país e reverte-se ao desenho e gestão de cada programa.



**Empreendedorismo Progressivo - Regressões Quantilicas Efeito ano (2003 – abril 2014) - O lucro**  
cresceu com mais força na base dos empreendimentos **Melhores Negocios**

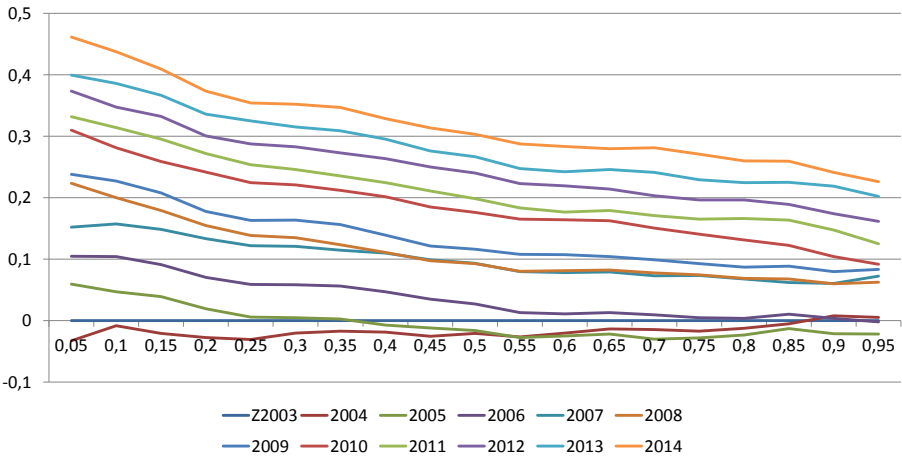

Fonte: FGV Social a partir da PME/IBGE



2. Autofinanciamento - Mercados Consumidores:

Evolução das Classes ABC

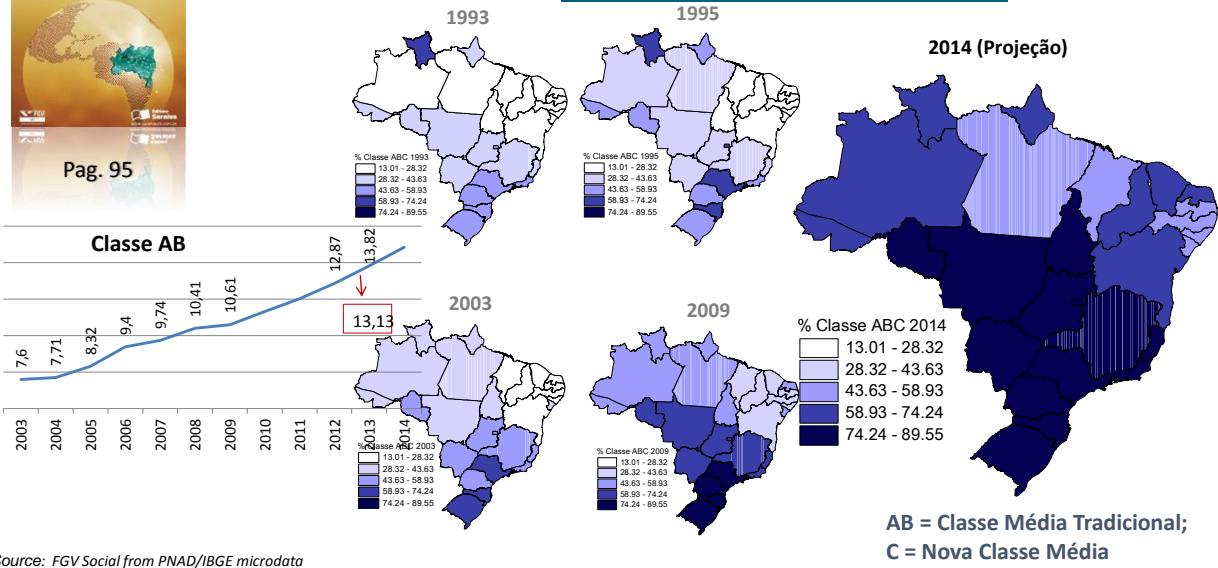

Source: FGV Social from PNAD/IBGE microdata

Tamanho dos Mercados Locais da Região Serrana do RJ

Classes Econômicas

Município	E	D	C	B	A	ABC	AB	Renda Média
Teresópolis	10,90%	20,73%	53,56%	6,06%	8,76%	68,37%	14,81%	852,67
Guapimirim	13,57%	26,24%	52,87%	3,77%	3,54%	60,18%	7,31%	574,19
São José do V.	13,63%	28,33%	52,96%	2,83%	2,25%	58,04%	5,08%	491,85

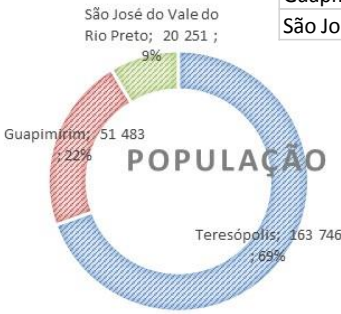

Rankings Nacionais (entre 5555 municípios brasileiros)

Município	E	D	C	B	A	ABC	AB	Renda R\$
Teresópolis	3782	4323	2214	800	<b>158</b>	1408	314	321
Guapimirim	3305	2782	2314	1981	<b>1560</b>	2255	1788	2019
São José do V.	3296	<b>1867</b>	2303	2681	2681	2453	2693	2730

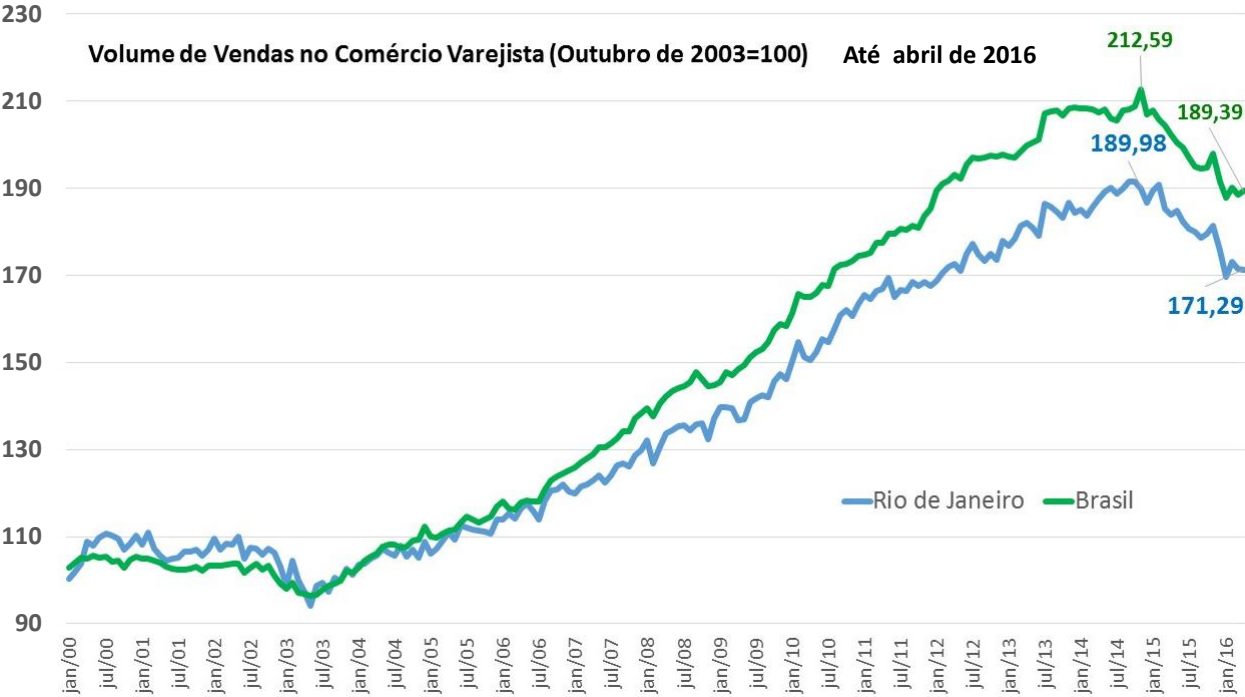

## 2. Auto-Financiamento

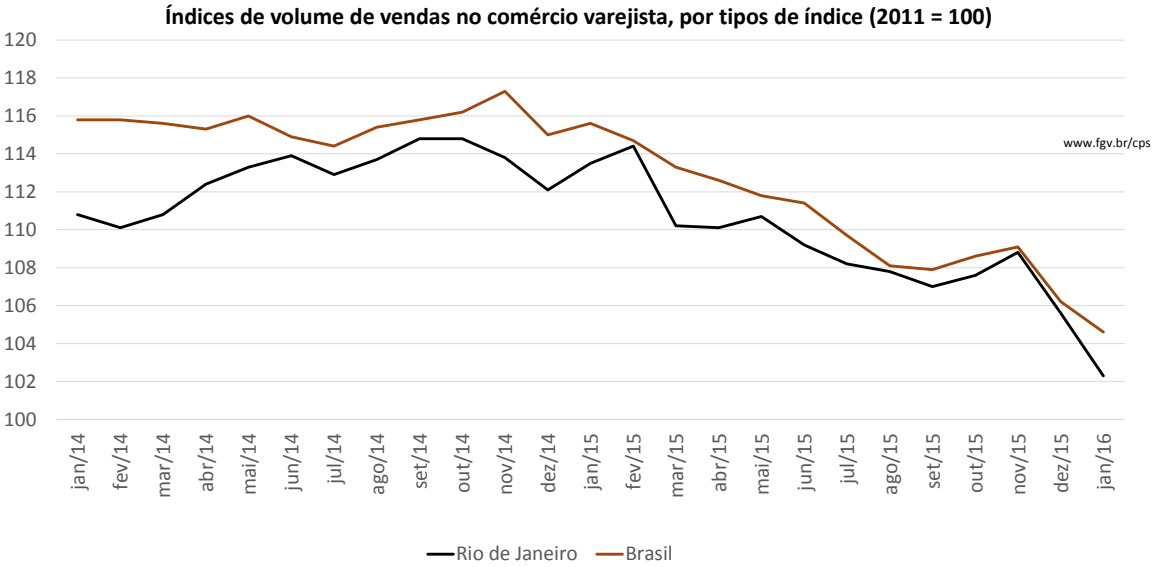

Fonte: IBGE - Pesquisa Mensal de Comércio

Mar 1 a Mar 16

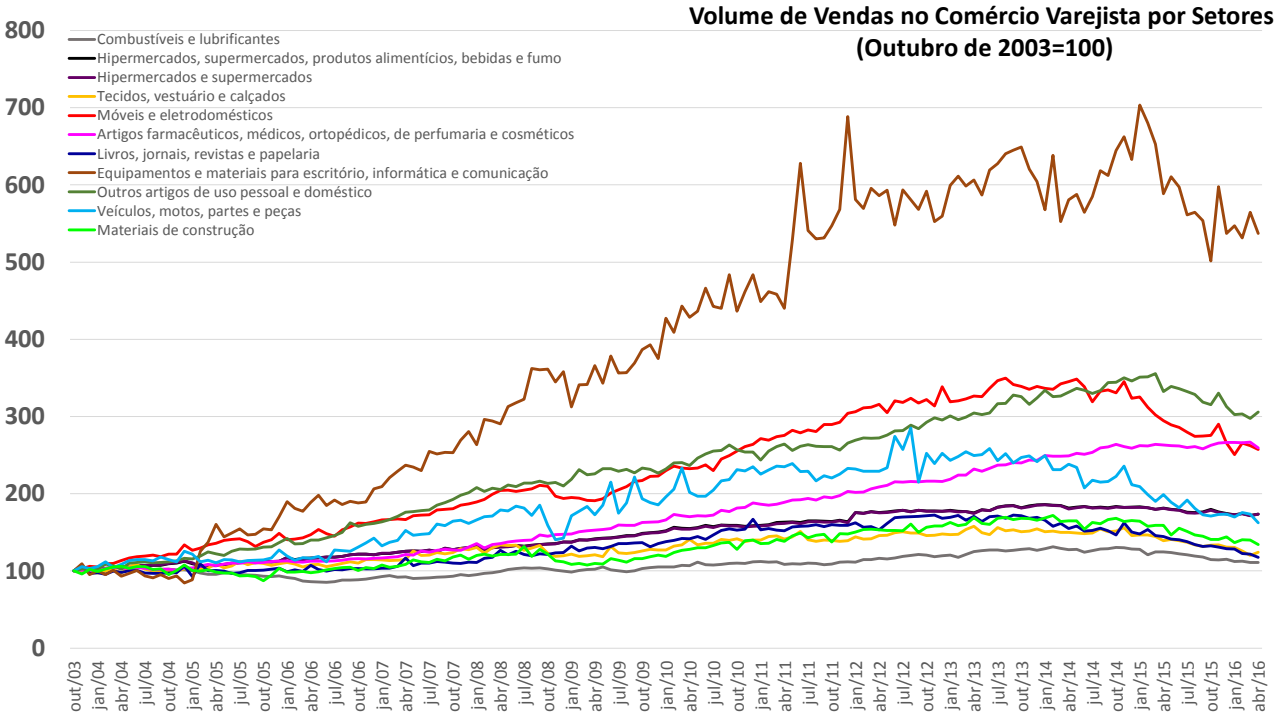

	abr/16	Desde 2014	
Combustíveis	111,1	-14,4%	
Superm, bebidas	173,7	-4,7%	Básico
Hipermercados	173,4	-4,8%	Básico
Artigos farmacêuticos	259,2	-0,7%	Básico
Veículos e peças	162,3	-31,2%	Crédito
Móveis e eletrodom	257,5	-25,4%	Crédito
Mat de Construção	134,2	-18,2%	Crédito
Vestuário e calçados	124,4	-20,4%	
Livros e papelaria	117,6	-27,6%	
Escritorio e TICs	537,1	-18,9%	
Artigos (uso pessoal)	306,0	-12,6%	
Total	189,4	-10,9%	

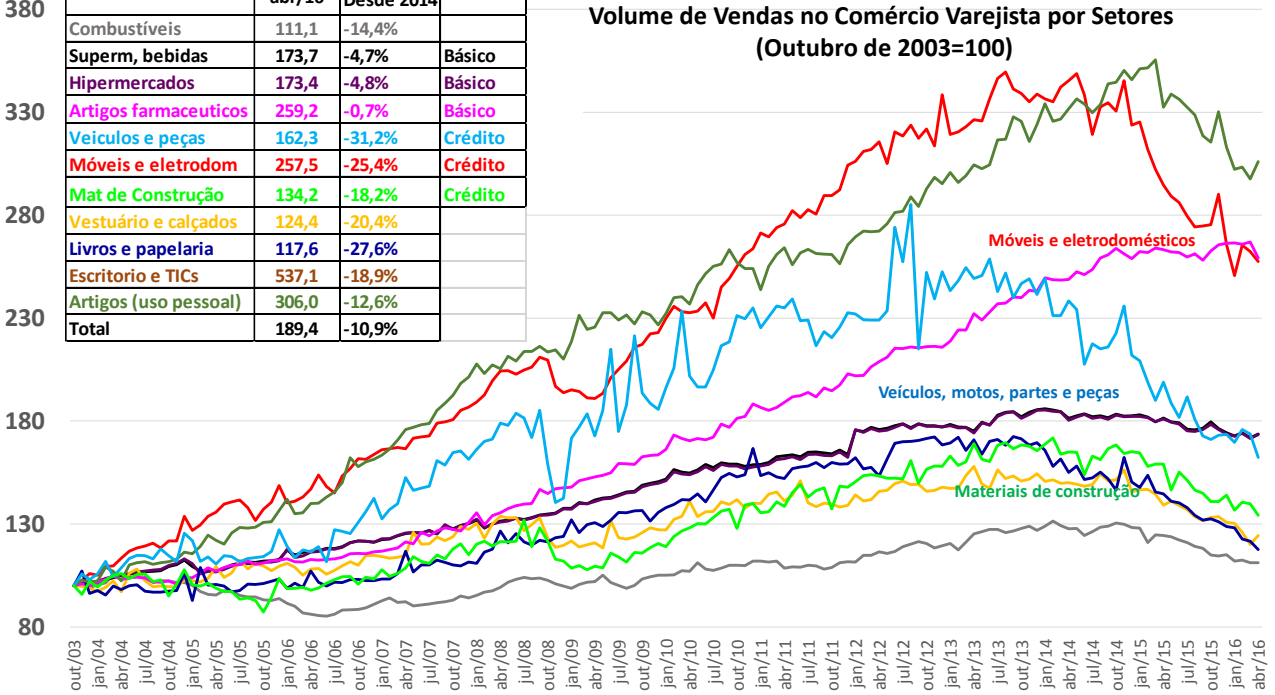

Índice de volume de serviços (Base: média de 2011 = 100) (Número índice)

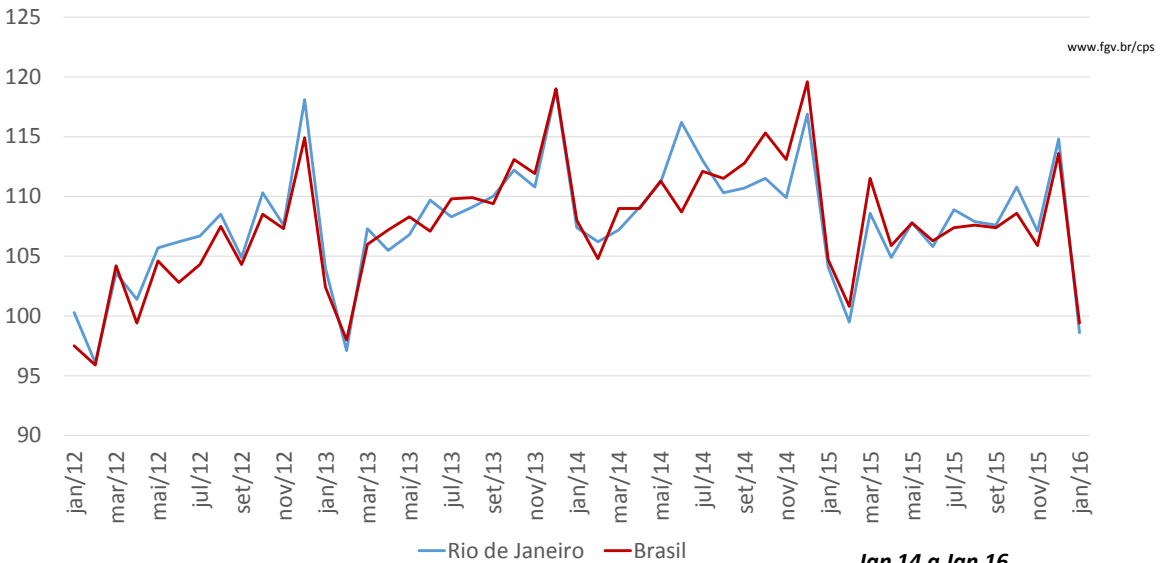

Fonte: IBGE - Pesquisa Mensal de Serviços

**Jan 14 a Jan 16**

Rio de Janeiro	-8,19%
Brasil	-7,96%

O que Explica as Vendas do Comércio? PIB ou PNAD?

Vendas Comércio Varejista x Renda Média PNAD

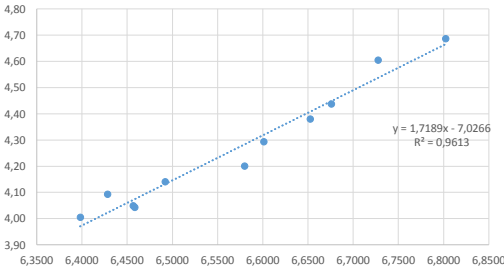

microdados da Pnad/IBGE Renda Habitual 15 a 60 anos per capita Vendas reais no comércio PAC/IBGE em logs

Vendas Comércio Varejista x In PIB per capita

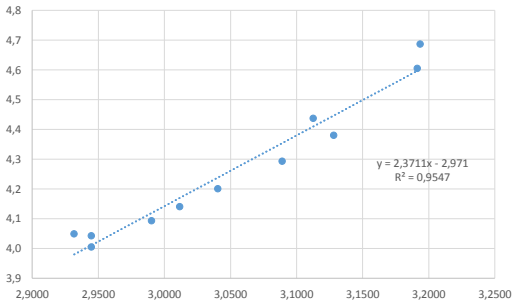

**Qual é a capacidade de prever o faturamento?** Entre o PIB e a Renda das pesquisas domiciliares tem vantagem na média, enxergam a desigualdade e são mais ágeis (PNAD, PNADC e PME - anuais, trimestrais e mensais).

www.fgv.br/cps

**Crescimento e Equidade**, os dois componentes mais básicos do Bem-Estar Social, são determinantes fundamentais do faturamento do comércio e dos serviços. Nesses setores: **o altruísmo compensa!**

# O que Explica as Vendas do Comércio?

microdados da PME/IBGE Renda Habitual 15 a 60 anos per capita  
Vendas reais no comércio PMC/IBGE em logs

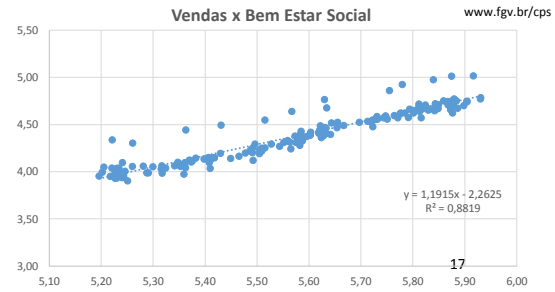
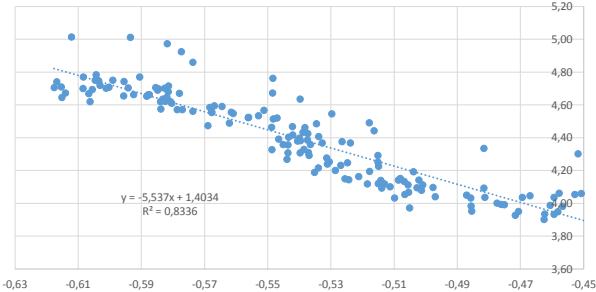
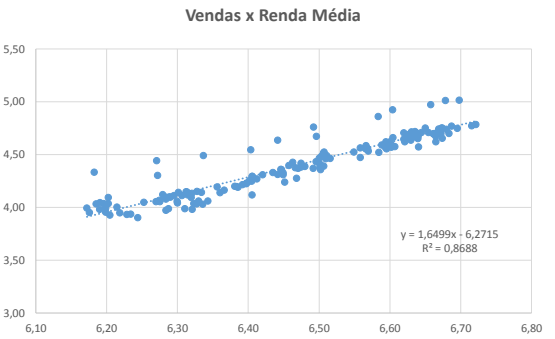
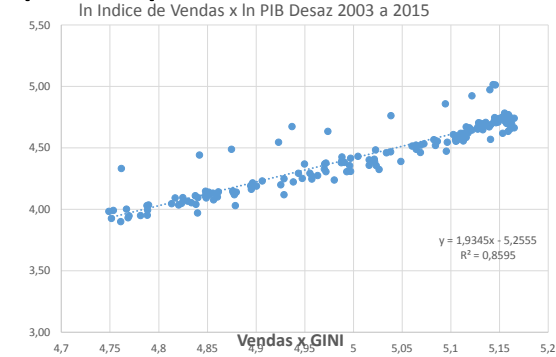

## Faturamento nos Serviços

microdados da PNADC/IBGE Renda Habitual 15 a 60 anos per capita  
Volume real Serviços Pesquisa Mensal de Serviços/IBGE em logs

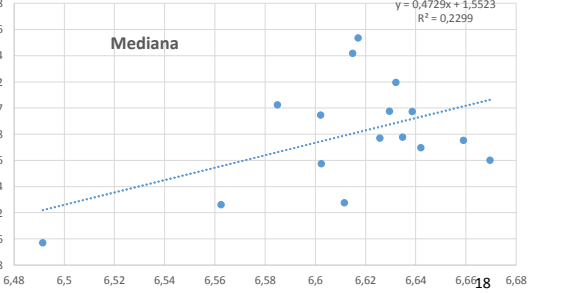
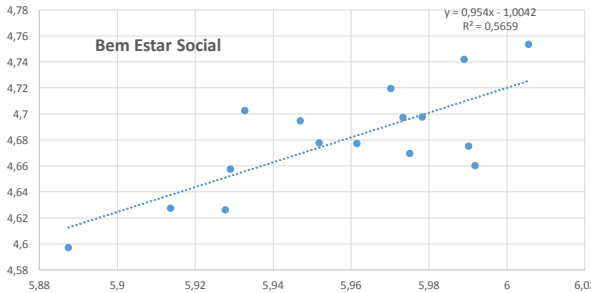
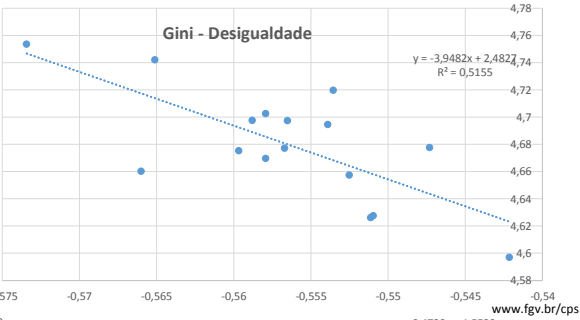
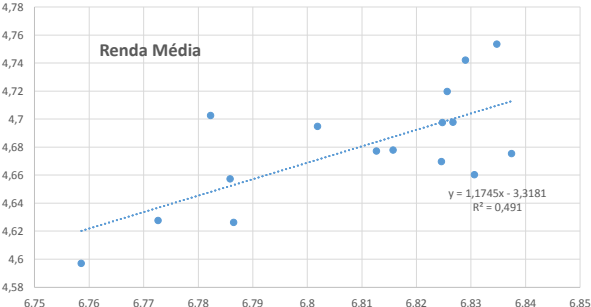

# Quanto cresce as causas?

PIB X Renda Média PNAD X Mediana

Real Per Capita 2003 = 100

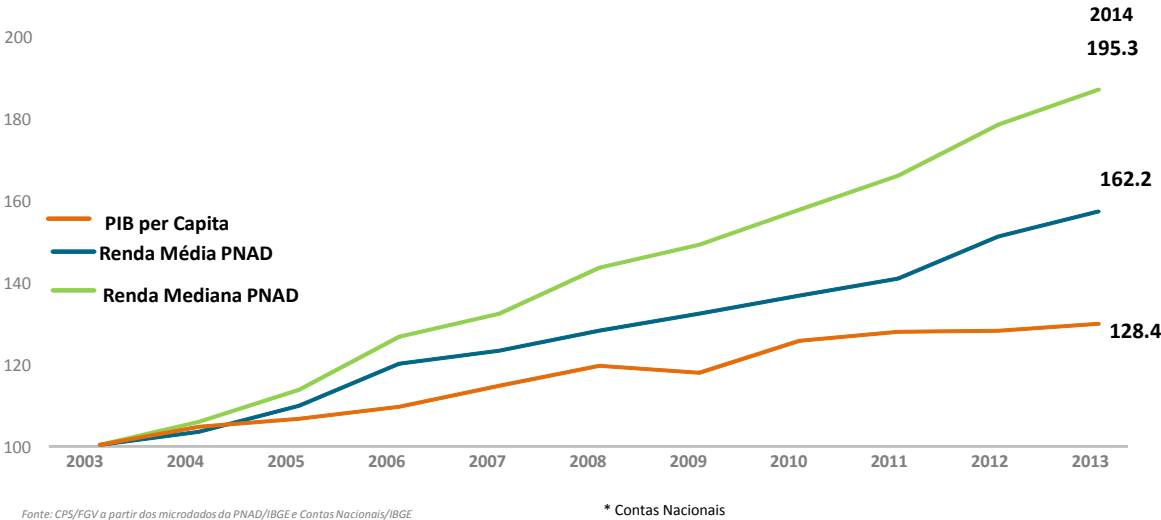

## Evolução da Renda de 2003 a 2014 (Outubro 2003 =100)

Quanto cresce a renda de diferentes estratos%?

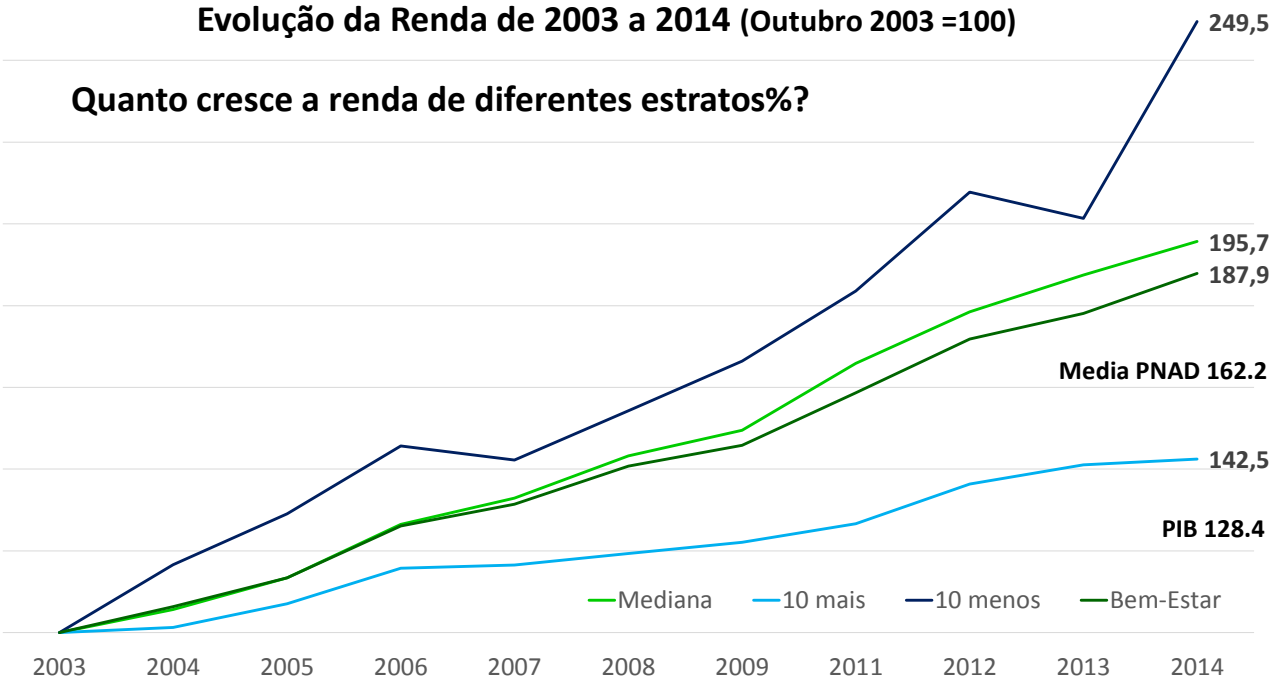

Crescimento, Equidade e Bem-Estar Social Trabalhistas  
- Taxas de Crescimento 12 meses

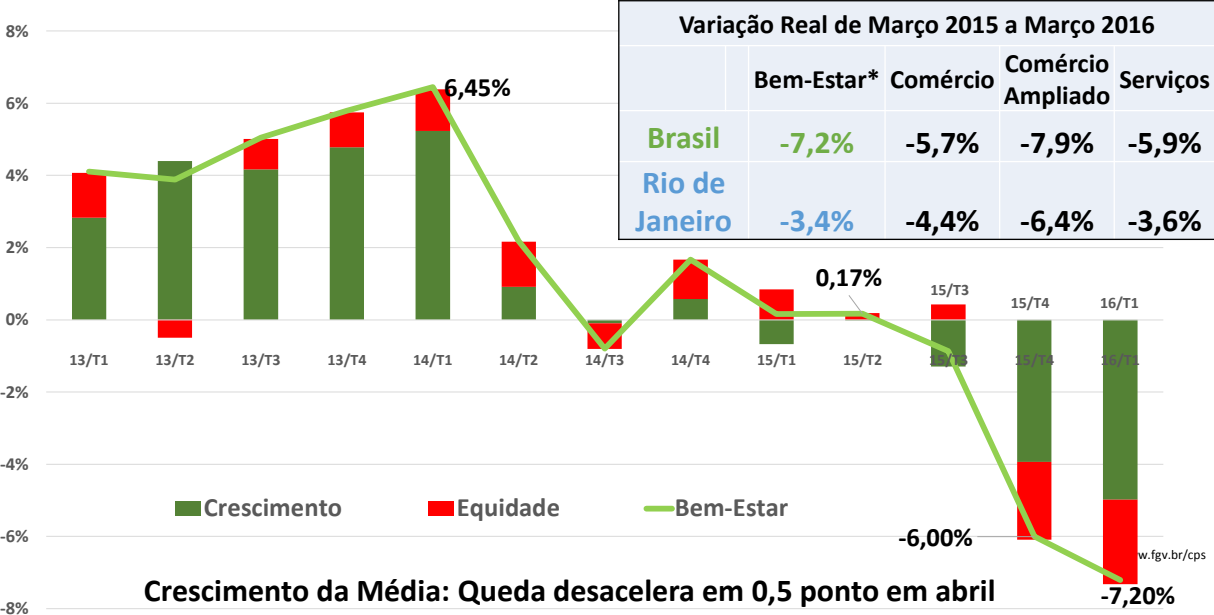

3. Zoom Longo Prazo Local: Evolução dos Determinantes da Demanda (e Bem Estar)

Resumo do Crescimento



Renda e Equidade - Rio de Janeiro				
	1991	2000	2010	Variação
Renda per capita	608	826	1.039	71%
Bem Estar Social (BES)	237	330	426	80%
Variação BES		39%	29%	
Variação População		12,4%	11,1%	24,9%

Renda e Equidade – Teresópolis - RJ				
	1991	2000	2010	Variação
Renda per capita	452,83	723,68	859,8	90%
Bem Estar Social (BES)	181,1	311	378,3	109%
Variação BES		72%	22%	
Variação População		14,39%	18,59%	35,65%

# Resumo de Dados de Teresópolis, Guapimirim e SJVRP %

Ranking 2000	Ranking 2010	% Setor Serviços	2000	2010
		Brasil	45,24	44,29
2	2	RJ (Estado)	58,91	55,72
47	40	Teresópolis	52,34	48,82
22	31	Guapimirim	54,98	50,99
85	91	São José do Vale do Rio Preto	40,24	33,81

Ranking 2000	Ranking 2010	% Setor Comércio	2000	2010
		Brasil	14,43	15,38
1	5	RJ (Estado)	16,32	16,58
49	36	Teresópolis	13,44	15,68
46	33	Guapimirim	13,53	16,04
16	24	São José do Vale do Rio Preto	16,72	16,6

Ranking 2000	Ranking 2010	% Formalização	2000	2010
		Brasil	51,63	59,32
4	4	RJ (Estado)	61,13	66,94
42	49	Teresópolis	53,1	59,57
71	74	Guapimirim	46,54	52,7
77	84	São José do Vale do Rio Preto	43,17	44,5

## 4. Zoom nas Principais Mudanças Locais

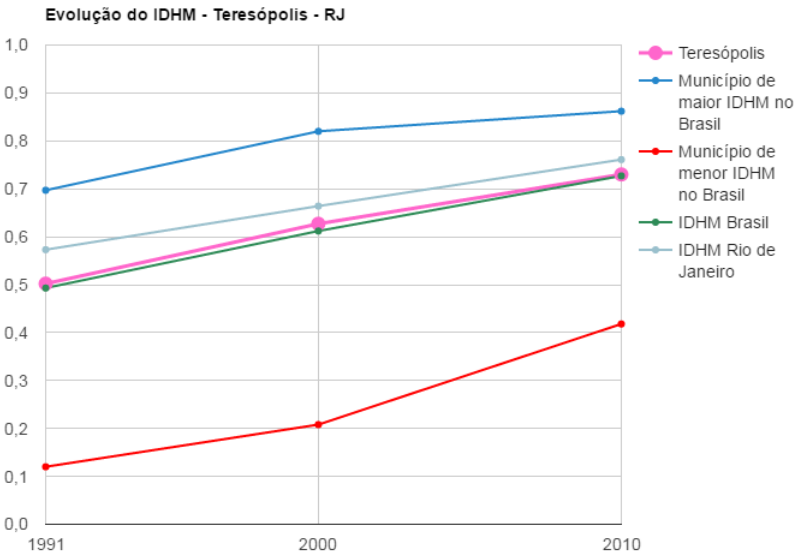

Fonte: PNUD, Ipea e FJP

# Educação

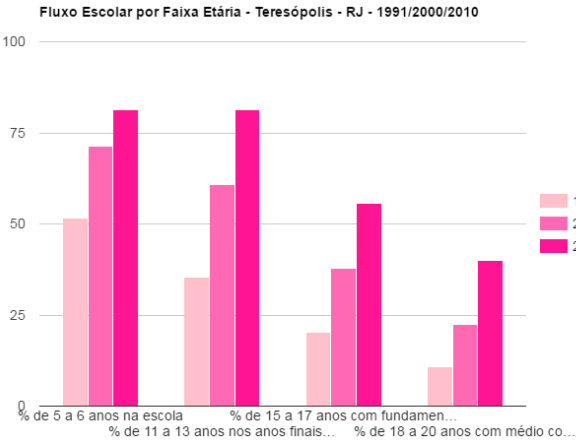

A Superação da Pobreza em Teresópolis - RJ			
	1991	2000	2010
% de extremamente pobres	7,90	2,58	1,58
% de pobres	29,35	12,54	7,06
Gini - Equidade	0,6	0,57	0,56

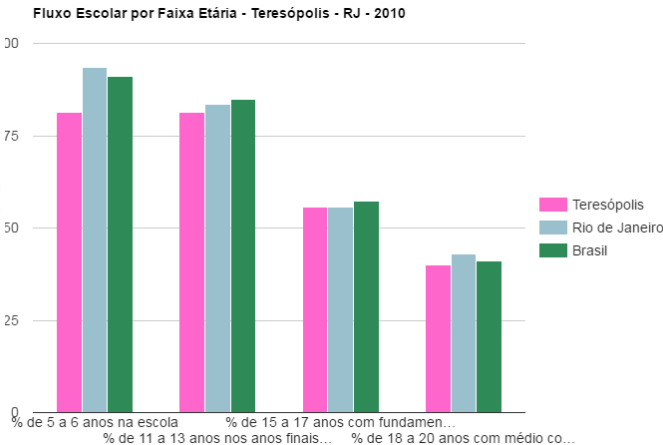

Ranking 2000	Ranking 2010	% Médio Completo	2000	2010
		Brasil	30,84	44,91
2	3	RJ (Estado)	39,72	52,53
56	65	Teresópolis	25,17	38,48
73	72	Guapimirim	20,89	36,12
90	91	São José do Vale do Rio Preto	14,99	24,66

# E o Emprego Formal no Turismo?

Rais/MTE 2012 a 2014

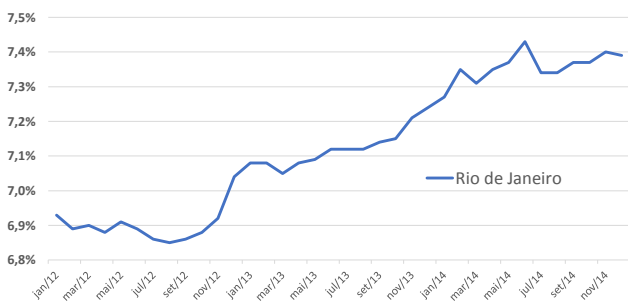
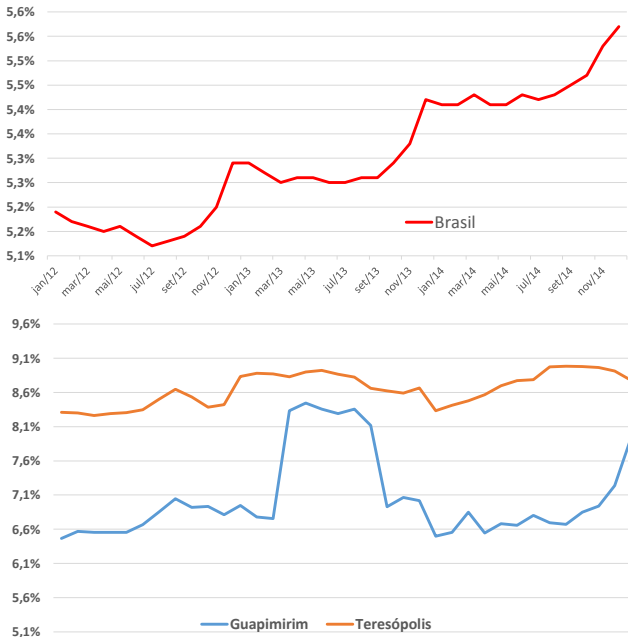

Composição %	Brasil	Rio de Janeiro	Teresópolis
Alojamento	16,16%	14,63%	31,59%
Alimentação	59,26%	61,51%	49,81%
Transporte Terrestre	11,15%	10,04%	14,15%
Transporte Aquaviário	0,35%	0,52%	
Transporte Aéreo	3,43%	3,47%	
Aluguel de Transportes	2,34%	1,88%	0,26%
Agência de Viagem	3,76%	3,23%	0,59%
Cultura e Lazer	3,54%	4,71%	3,60%

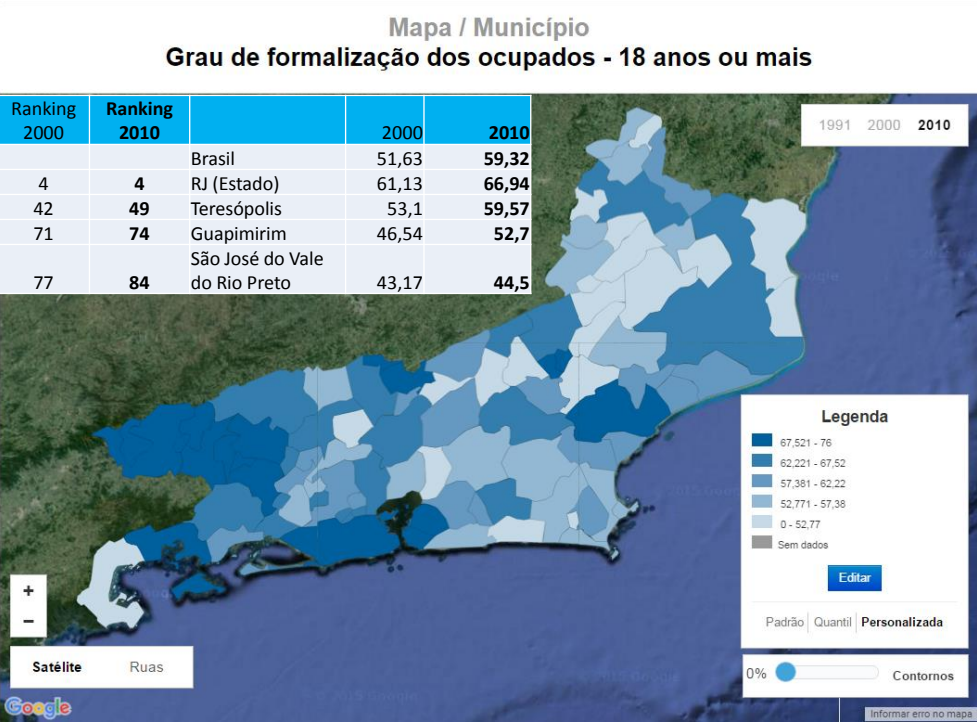
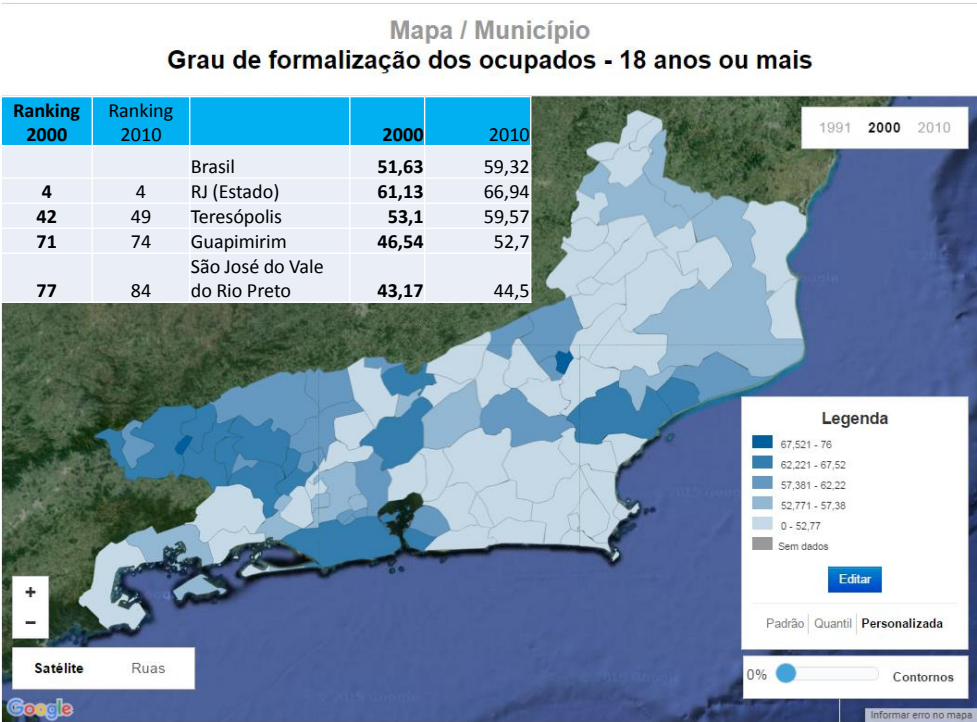

Mapa / Estado  
% dos ocupados no setor serviços - 18 anos ou mais

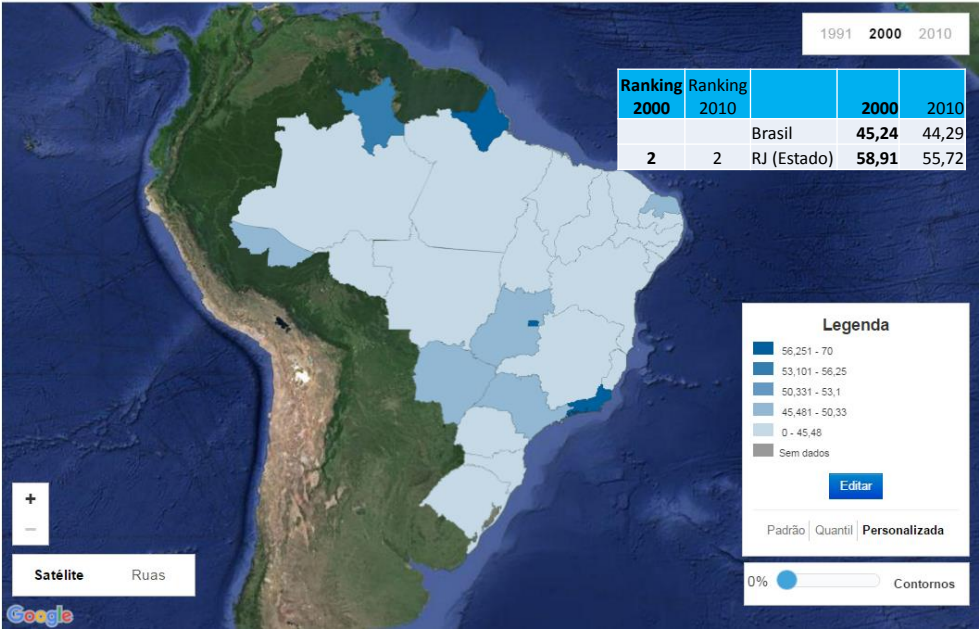

Mapa / Estado  
% dos ocupados no setor serviços - 18 anos ou mais

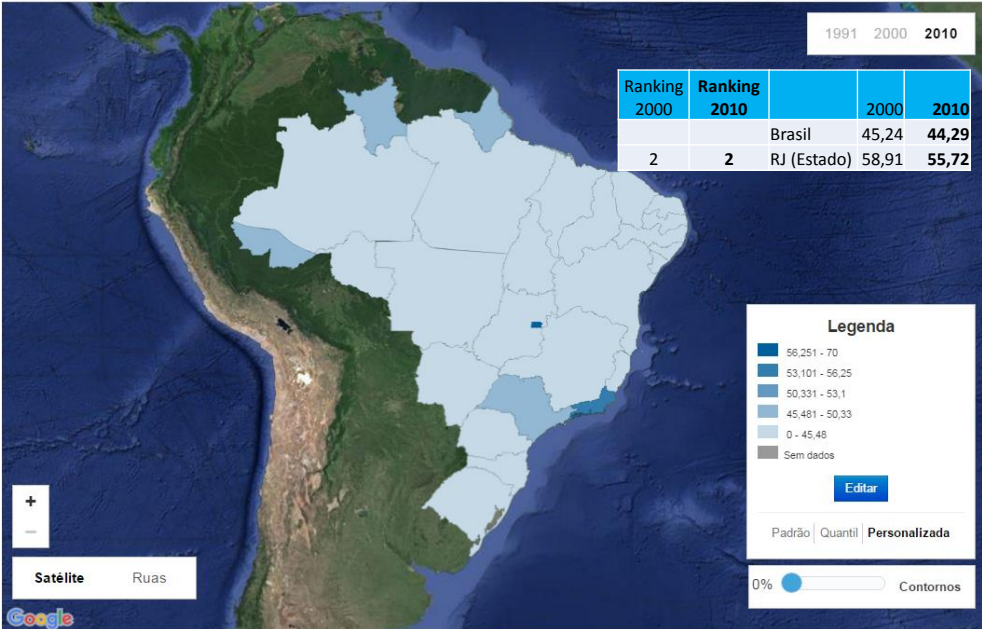

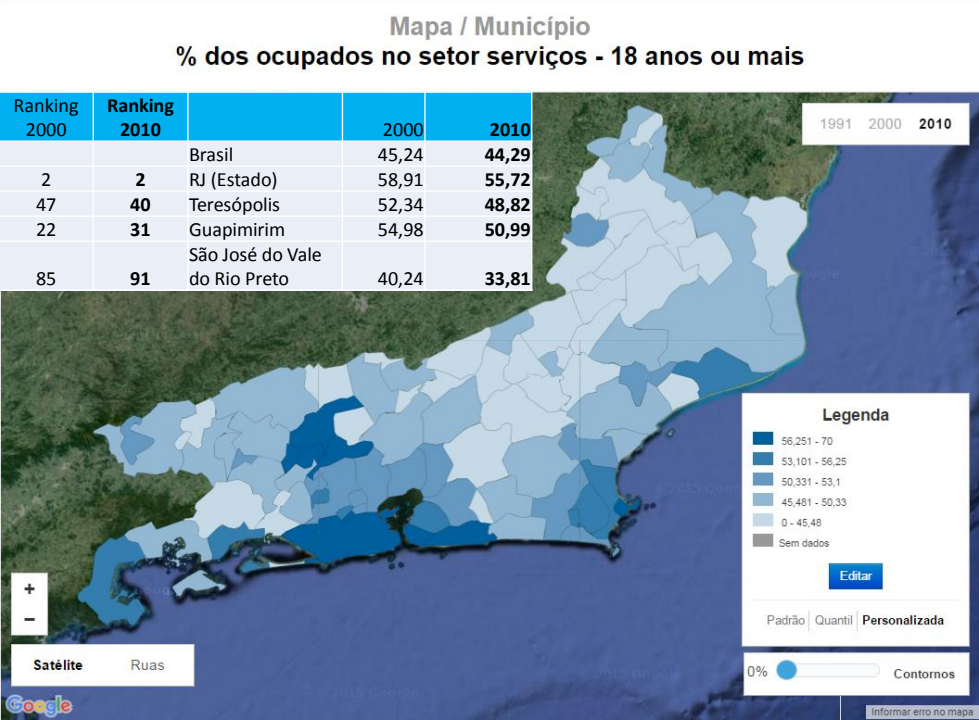
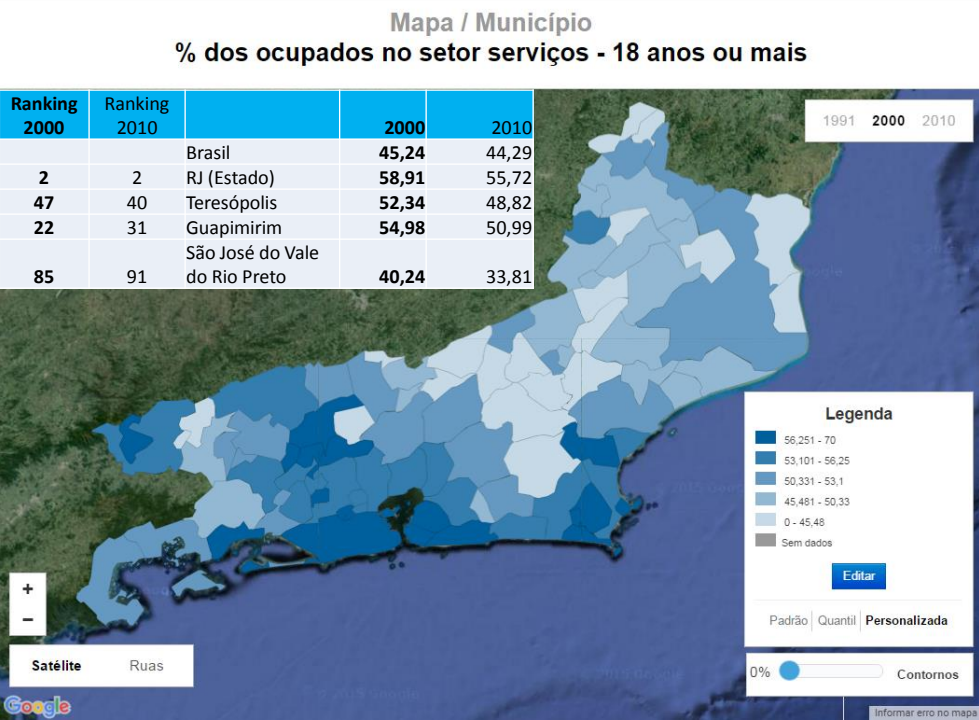



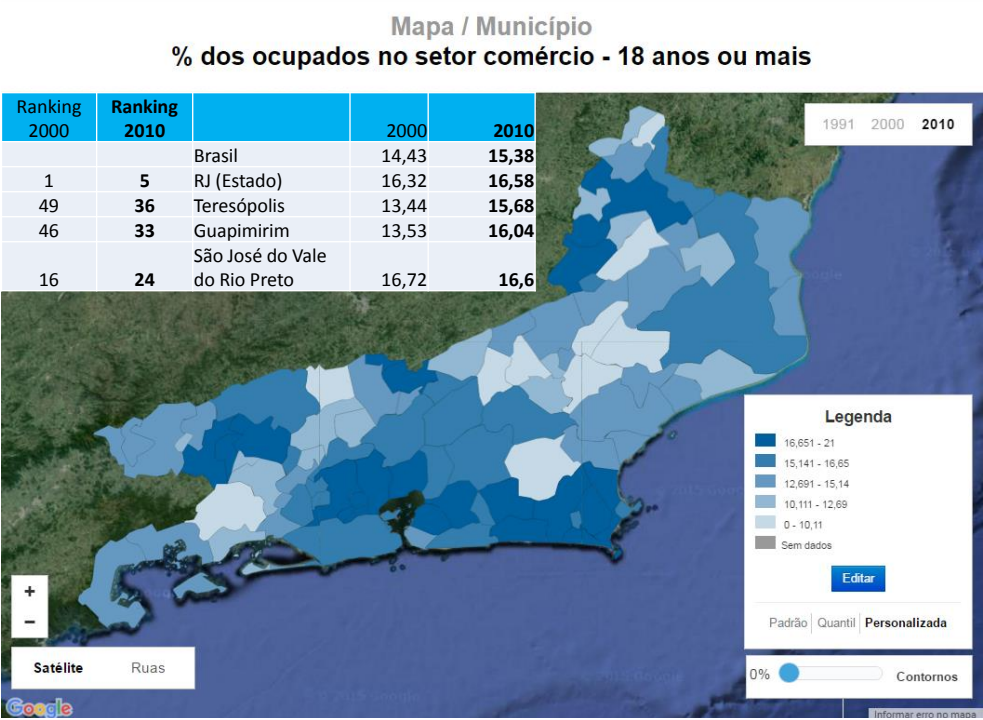
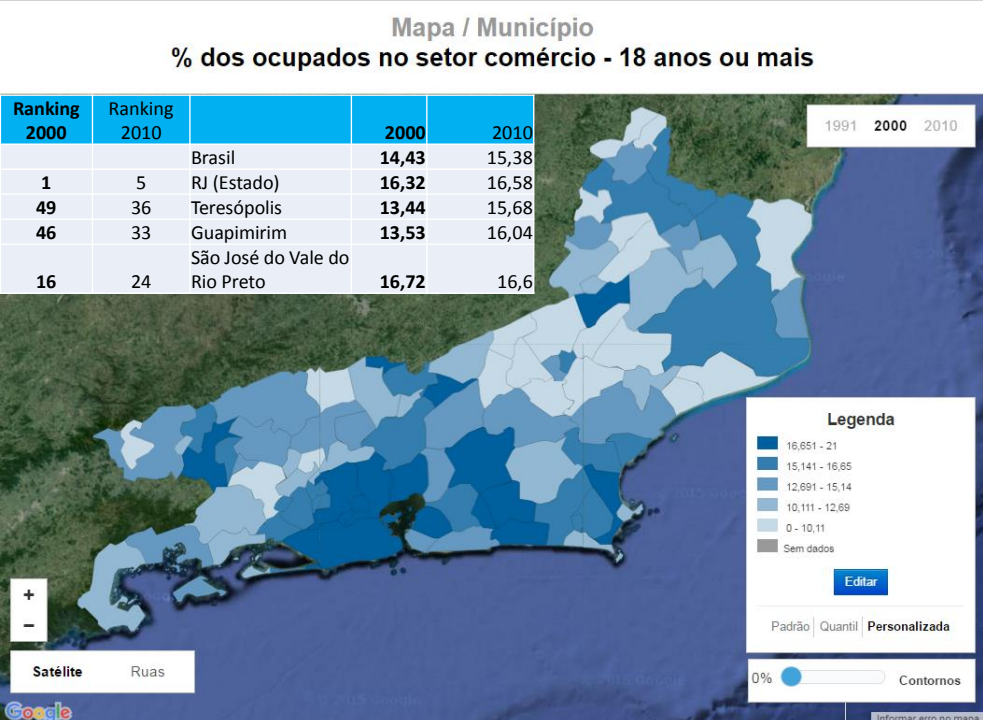

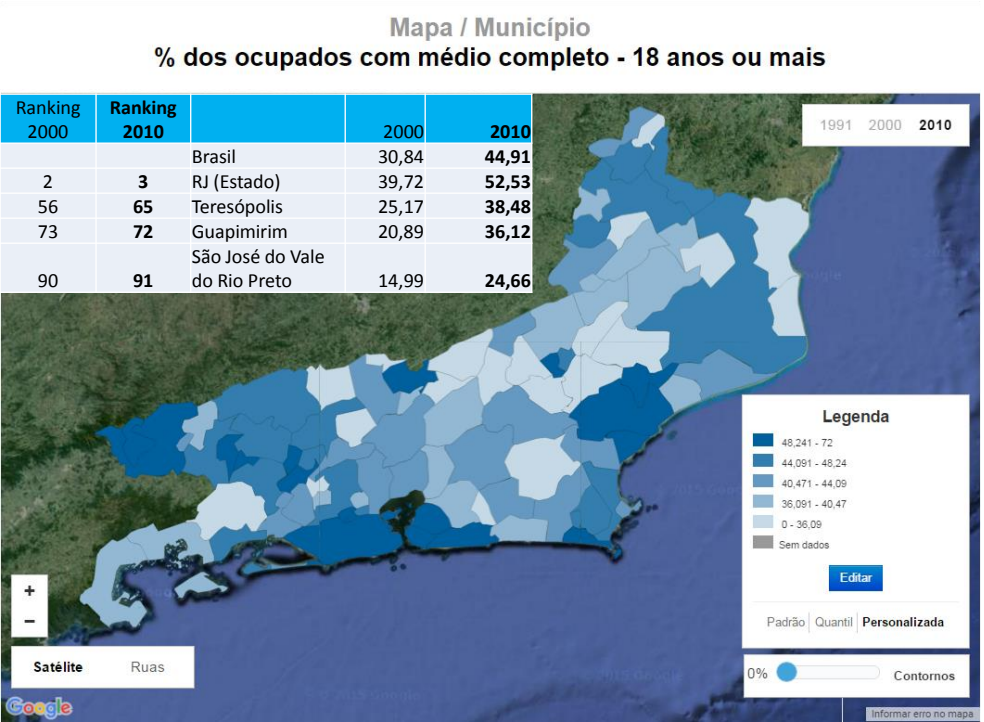
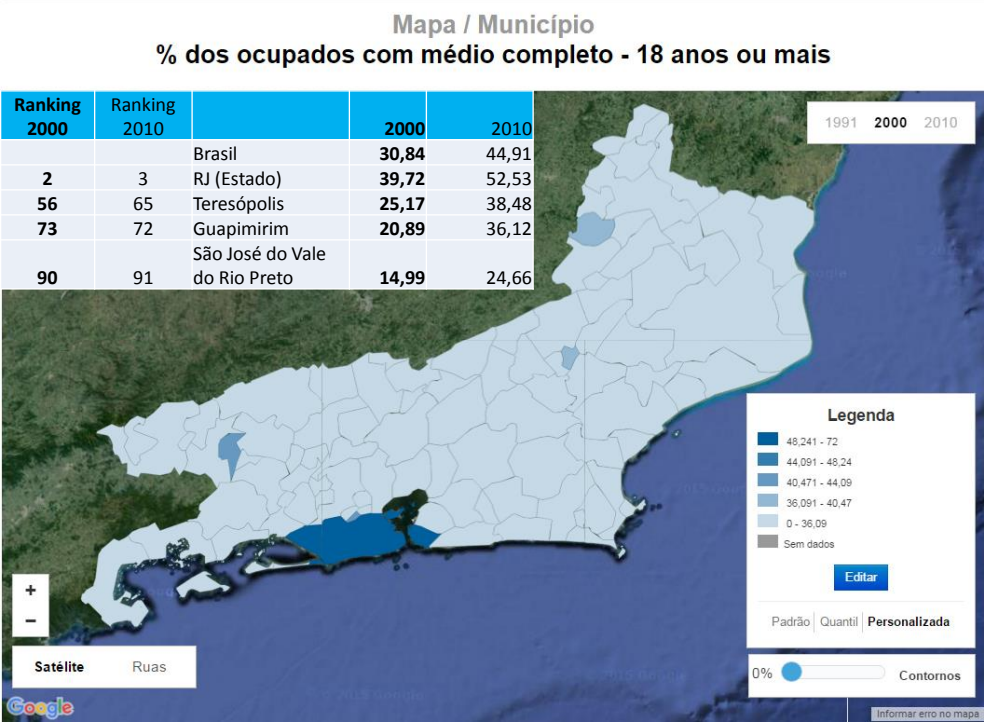

Comparação da Pirâmide Etária Brasil e Estado do Rio de Janeiro

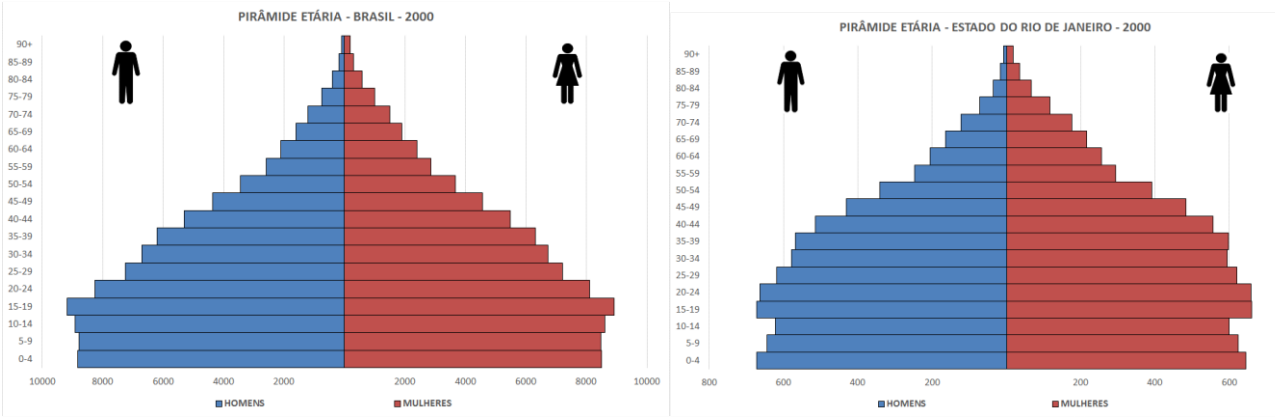

Transformação da Pirâmide Etária Brasileira

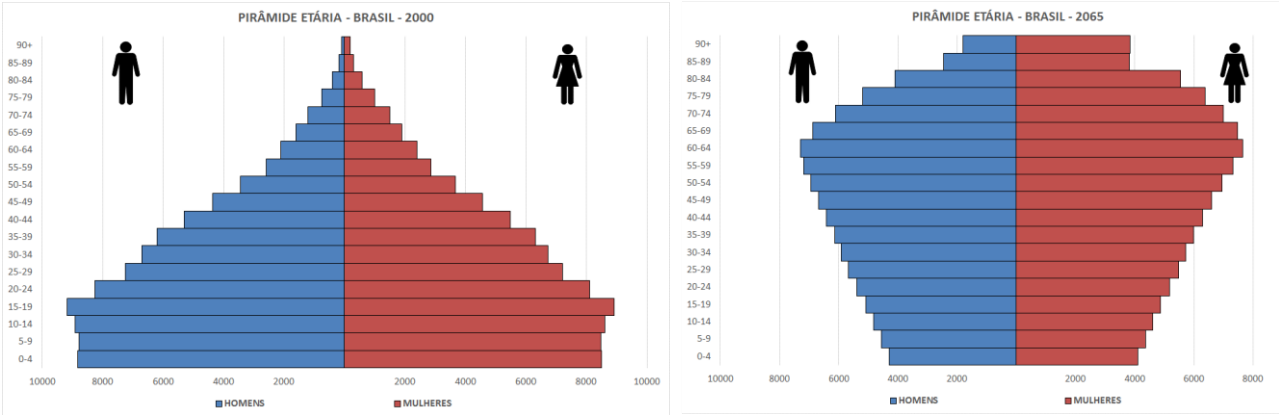

Transformação da Pirâmide Etária de Teresópolis

1991 Pirâmide etária - Teresópolis - RJ  
Distribuição por Sexo, segundo os grupos de idade

2010 Pirâmide etária - Teresópolis - RJ  
Distribuição por Sexo, segundo os grupos de idade

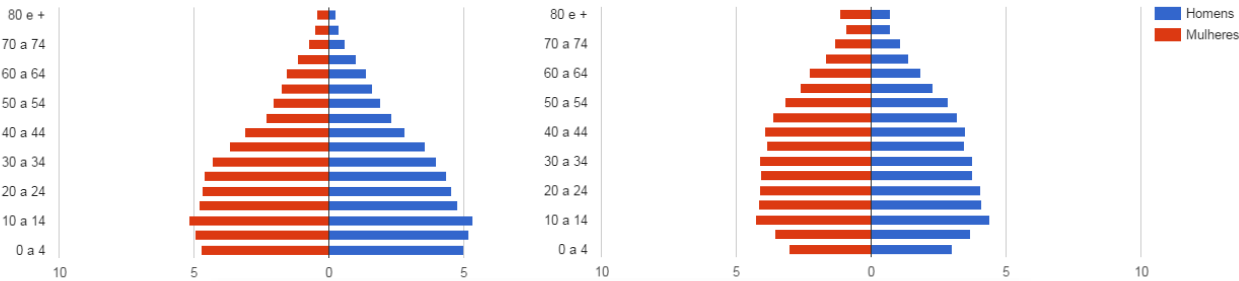

Longevidade, Mortalidade e Fecundidade - Teresópolis - RJ			
	1991	2000	2010
Esperança de vida ao nascer (em anos)	65,7	71,4	76,3

Longevidade, Mortalidade e Fecundidade - Rio de Janeiro			
	1991	2000	2010
Esperança de vida ao nascer (em anos)	66,4	69,4	75,1

Impacto das reformas no Rio de Janeiro (em %)

	Brasil	Brasília	Rio de Janeiro	Ranking do Rio em 27 UFs
Idosos¹	6,2	3,2	8,2	1
Participação da Previdência na renda	10,1	7,3	13,1	1
Aposentados que ganham mais de um salário mínimo	45,6	70,6	69,3	2
Funcionários públicos – Federal*	1,7	12,3	4,4	3
Ocupados na indústria*	13,4	6,0	10,8	12
Empregados agrícolas*	5,9	0,6	1,0	24
Imigrou a menos de um ano**	0,7	0,6	0,1	26
Imigrou entre 2 e 4 anos**	1,0	0,8	0,3	26
Imigrou entre 5 e 9 anos**	1,2	1,1	0,5	26

Fonte: CPS/FGV processando os microdados da PNAD/IBGE.  
¹Informação do Censo 2000; \*em relação aos ocupados; \*\*em relação à população total.

# Felicidade Futura-Satisfação com a Vida em 5 Anos

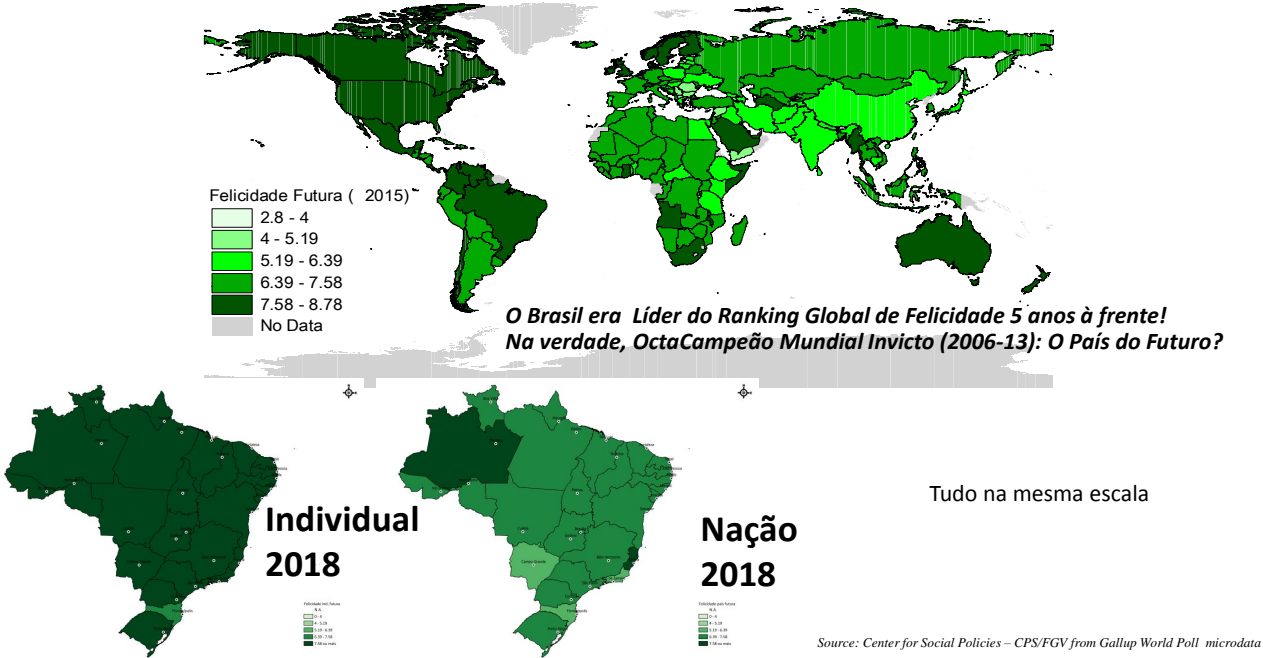

## Satisfação com a Vida em 5 Anos – Indivíduo e o País

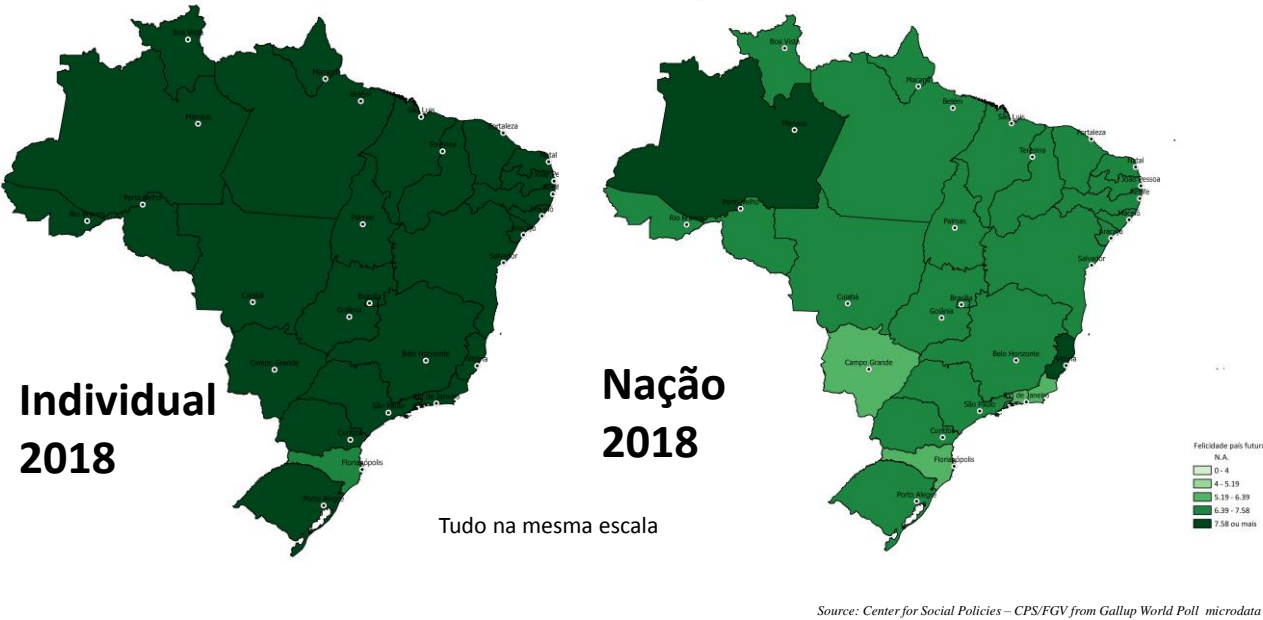

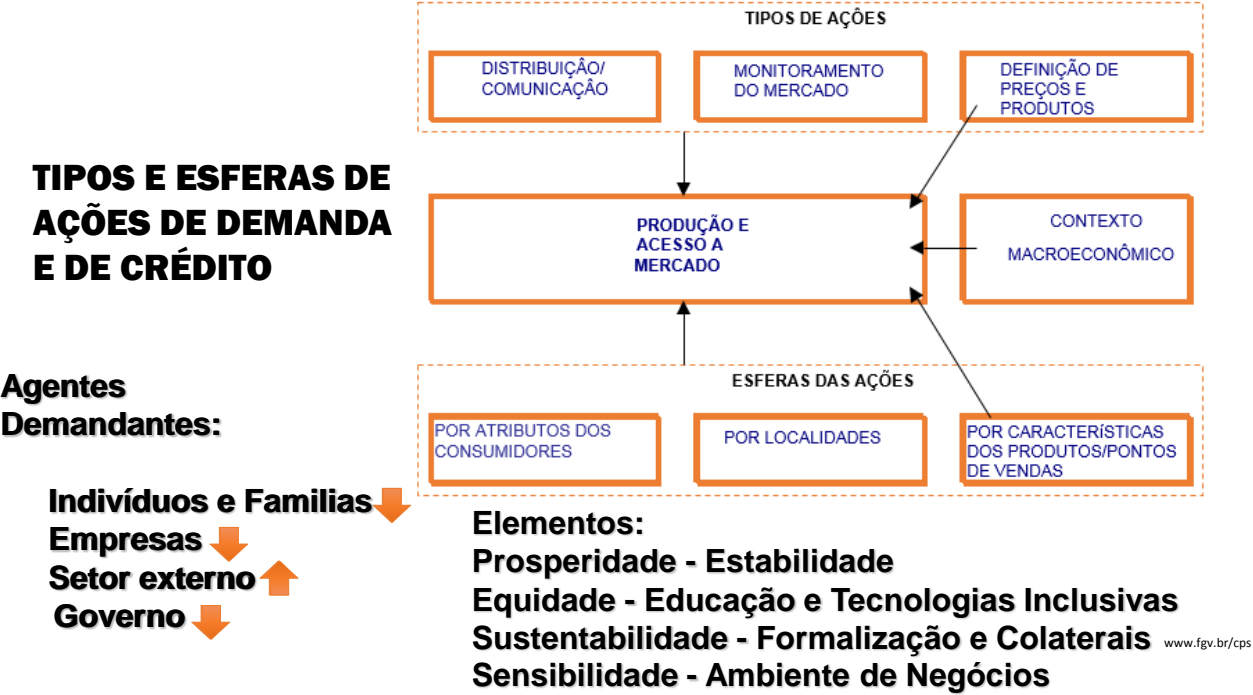
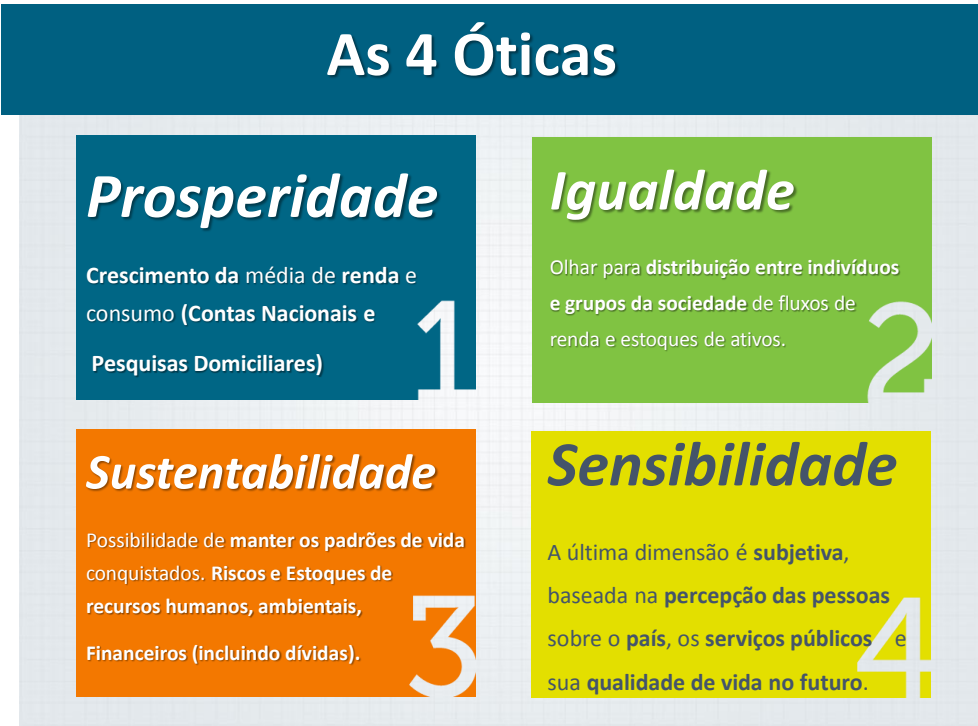

## Algumas Referências: [www.fgv.br/cps](http://www.fgv.br/cps)



# Obrigado!

Slides e Vídeo da Palestra em  
[http://cps.fgv.br/mapa\\_fecomercio\\_teresopolis](http://cps.fgv.br/mapa_fecomercio_teresopolis)