

Fecomércio RJ
Mapa Estratégico do Comércio, Serviços e Turismo
Região Serrana – Petrópolis

Financiamento Empresarial

Marcelo Neri marcelo.neri@fgv.br
FGV Social e EPGE Fundação Getúlio Vargas



Slides e Vídeo da Palestra em http://cps.fgv.br/mapa_fecomercio_petropolis

Roteiro:

- **1. Crédito: Quantidade e Qualidade**
- **2. Auto-Financiamento: Foto e Filme**
- **3. Zoom Comércio, Serviços e Turismo em Petrópolis**
- **4. Principais Mudanças Locais**

1. Crédito:

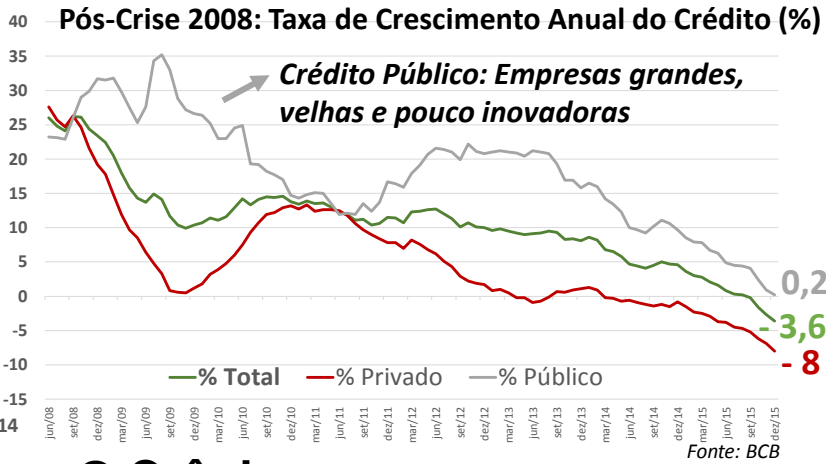
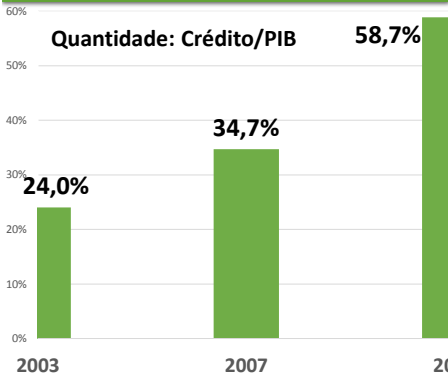

Qualidade do Crédito:
Caro, Curto Prazo,
ao Consumidor?,
Concentrado



O Crônico
ficou Crítico
Spreads e
Inadimplência
em alta



Crédito
em Baixa

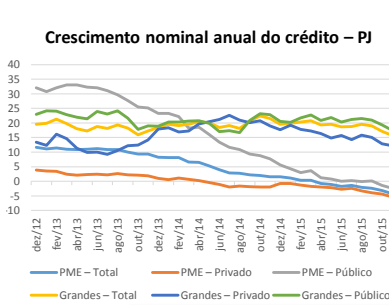

Evolução dos spreads - PJ

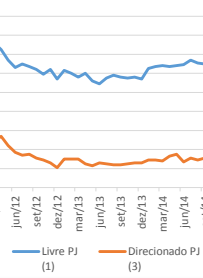

Inadimplência – PJ

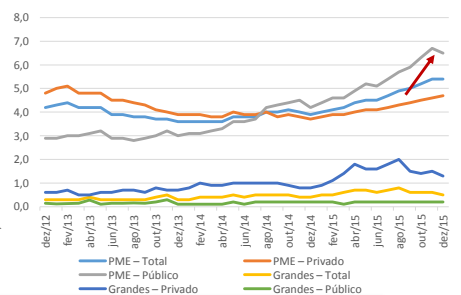

Estado da Falta de Crédito (Crônica ficou também crítica)

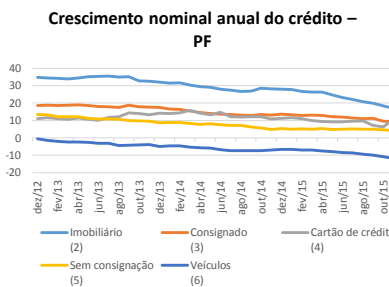

Evolução dos spreads - PF

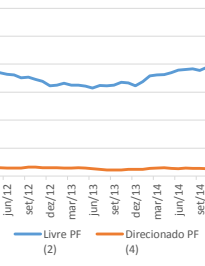

Inadimplência – PF

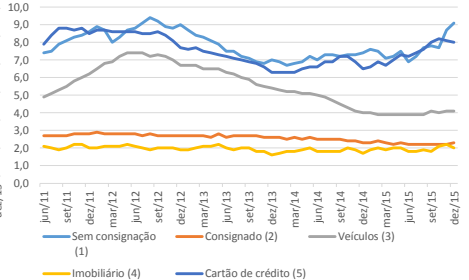

Fotografia do Crédito

Crédito no Brasil está +: Público e Concentrado na Indústria

Números do Crédito Nacional : É público (53,8%), para PJ (53%), está no Sudeste (49%), para empresas com 10 anos ou mais (67,8%), de grande porte (43,1%), na Indústria de Transformação (28%)

Composição por Setor (%)			
	Indústria	Comércio	Serviços*
Ocupação	11,9	15,4	44,3
Crédito (2014)	28	19,1	33,8

Retratos do Rio

➡ **Crédito no BR está + :**

➡ **Escasso** (Caro..)

➡ **Público** (Ineficiente e Incerto)

➡ **Industrial** (135% maior que a parcela no emprego)

➡ **E no Rio de Janeiro?**

➡ **Crédito no Rio é...ao Grande Produtor!**

Crédito: Somos Líderes na PJ:

- **16,7%** do crédito nacional
- Maior crescimento 2011-14 do Sudeste
- Ticket médio de empréstimos o dobro do Sudeste
- Menores taxas de inadimplência do país

Mas Retardatários na PF:

- **8,3%** do crédito nacional
- Baixo crescimento
- Maiores taxas de inadimplência do Sudeste

Crédito hoje para PJ 2,4 vezes maior que o dispendido para PF

Inovações nas Garantias:

1. Grupos Solidários
2. Agentes de Crédito
3. Fundos de Aval
4. Cooperativas
5. Consignado
6. Microfinanças
7. TICs (celular)

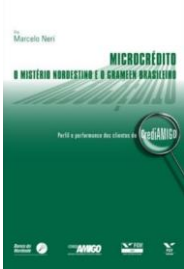

Microcrédito - Avaliação Crítica do JPAL - MIT

11 Avaliações Nossas no México, Nicarágua e Peru

Em \neq s ambientes macro e regulatórios: há casos bem, medianos e mal sucedidos. A análise supera as idiosincrasias de um mesmo país e reverte-se ao desenho e gestão de cada programa.



Empreendedorismo Progressivo - Regressões

Quantilicas Efeito ano (2003 – abril 2014) - O lucro

cresceu com mais força na base dos empreendimentos **Melhores Negocios**

Melhores Empresas,

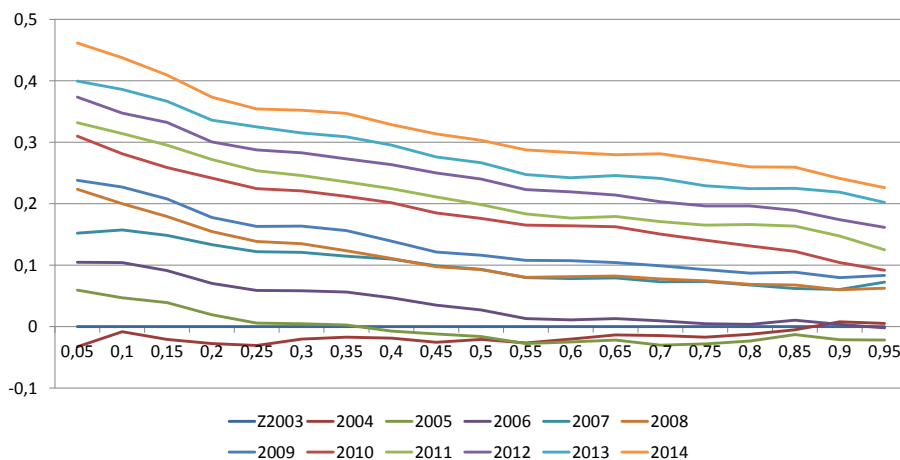

Fonte: FGV Social a partir da PME/IBGE



(2011) Pag. 95

Projeções com dados desde 2009

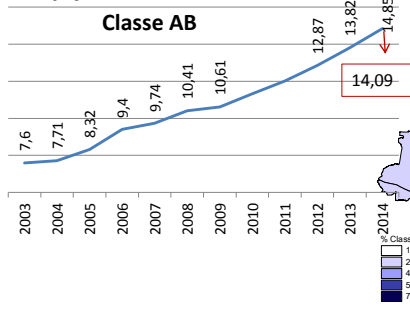

Fonte: FGV Social/CPS a partir dos microdados da PNAD/IBGE

2. Autofinanciamento - Mercados Consumidores:

Evolução das Classes ABC

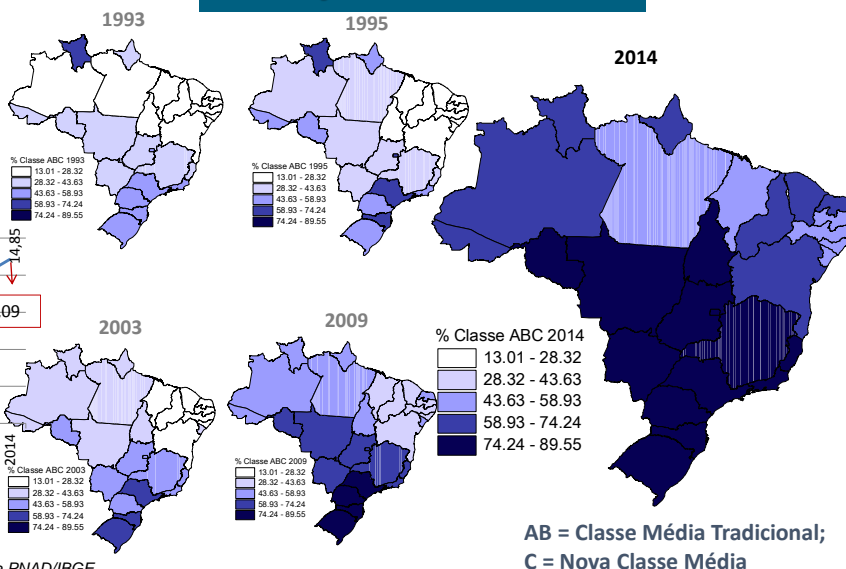

Tamanho dos Mercados Locais da Baixada Litoranea do RJ

Classes Econômicas

Município	E	D	C	B	A	ABC	AB	Renda Média
Petrópolis	8,14%	17,95%	58,08%	6,79%	9,01%	73,88%	15,80%	899,57

Rankings Estaduais (entre 92 Municípios)								
Município	E	D	C	B	A	ABC	AB	Renda R\$
Petrópolis	86	83	14	17	8	10	10	6

Rankings Nacionais (entre 5555 municípios brasileiros)								
Município	E	D	C	B	A	ABC	AB	Renda R\$
Petrópolis	4417	4794	1613	548	144	877	240	217

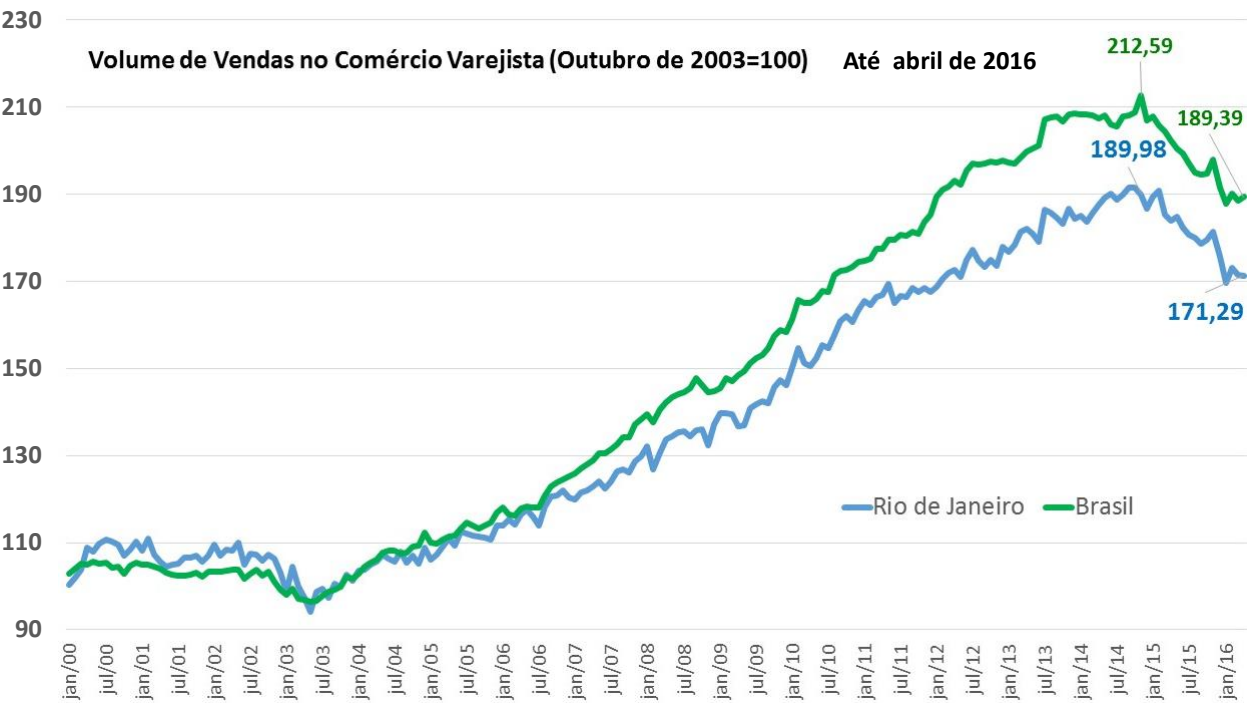

2. Auto-Financiamento

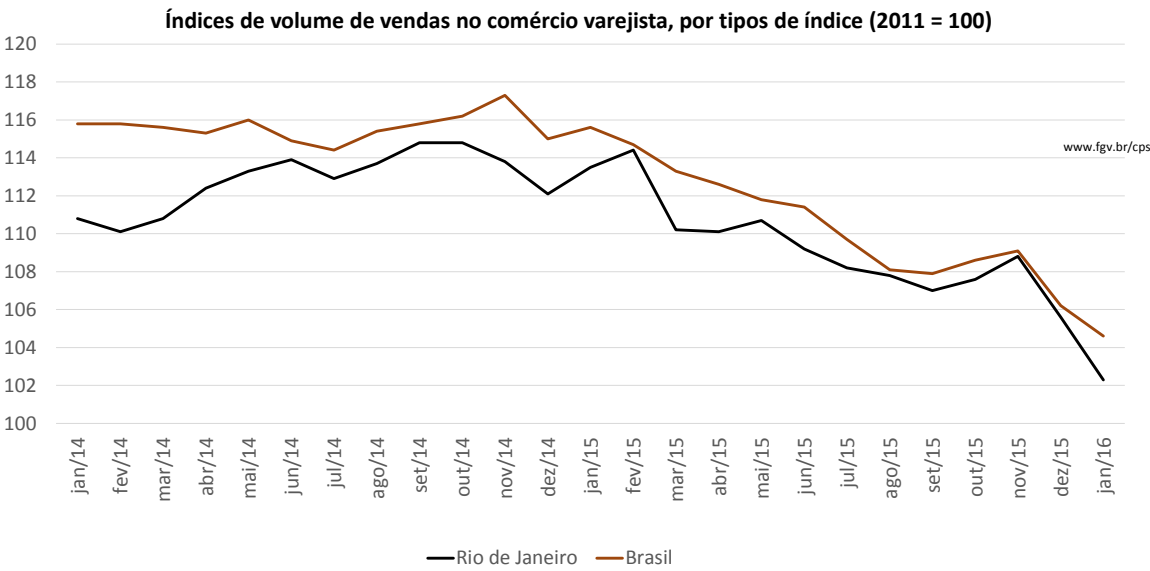

Fonte: IBGE - Pesquisa Mensal de Comércio

Mar 1 a Mar 16

Volume de Vendas no Comércio Varejista por Setores
(Outubro de 2003=100)

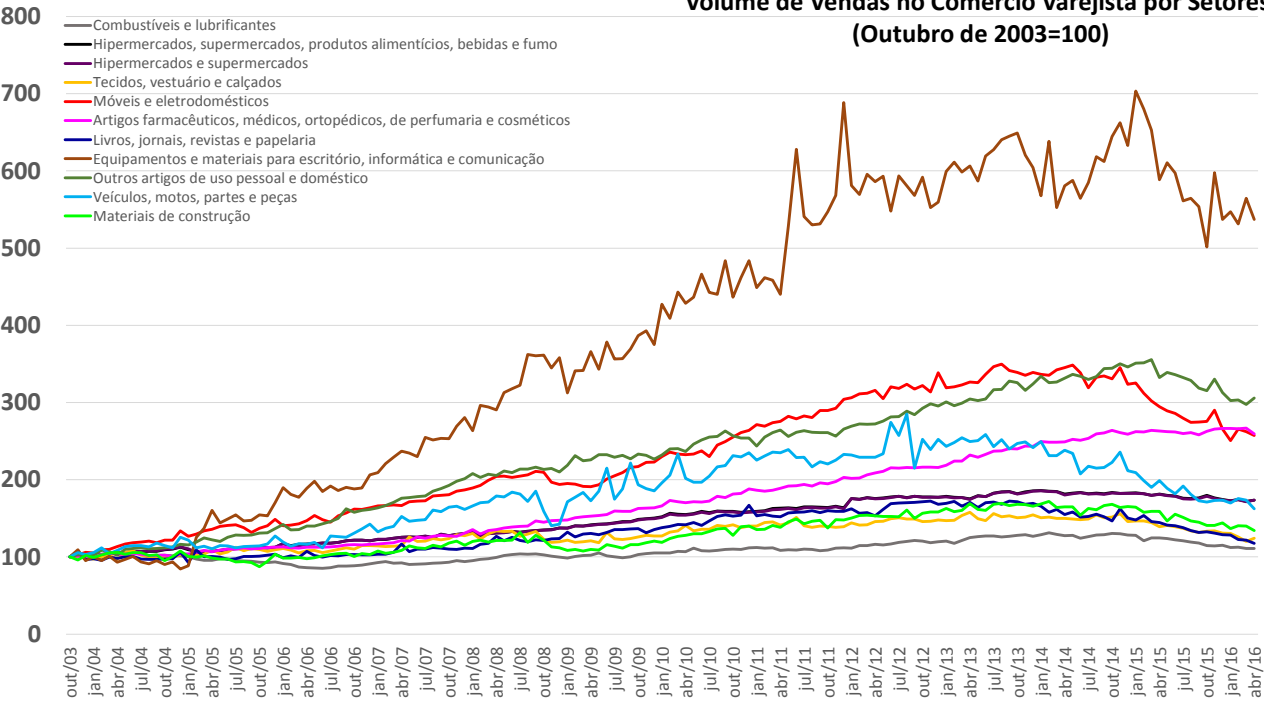

	abr/16	Desde 2014	
Combustíveis	111,1	-14,4%	
Superm, bebidas	173,7	-4,7%	Básico
Hipermercados	173,4	-4,8%	Básico
Artigos farmacêuticos	259,2	-0,7%	Básico
Veículos e peças	162,3	-31,2%	Crédito
Móveis e eletrodom	257,5	-25,4%	Crédito
Mat de Construção	134,2	-18,2%	Crédito
Vestuário e calçados	124,4	-20,4%	
Livros e papelaria	117,6	-27,6%	
Escritorio e TICs	537,1	-18,9%	
Artigos (uso pessoal)	306,0	-12,6%	
Total	189,4	-10,9%	

Volume de Vendas no Comércio Varejista por Setores
(Outubro de 2003=100)

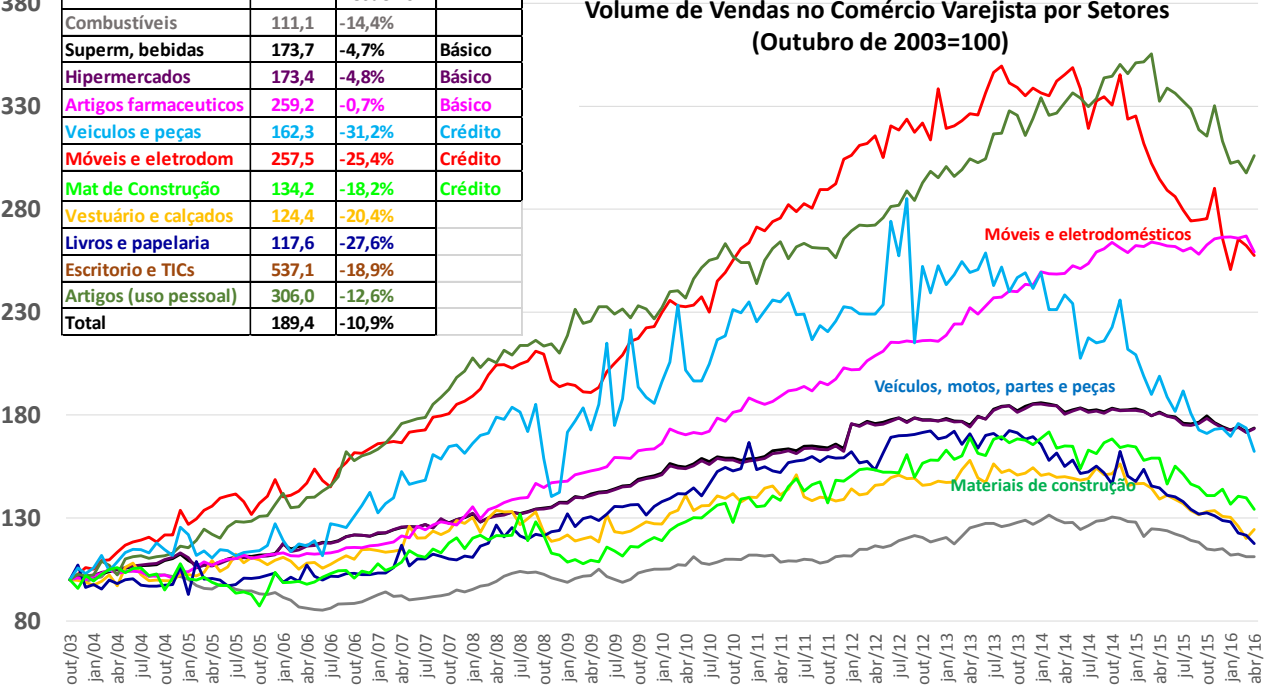

Índice de volume de serviços (Base: média de 2011 = 100) (Número índice)

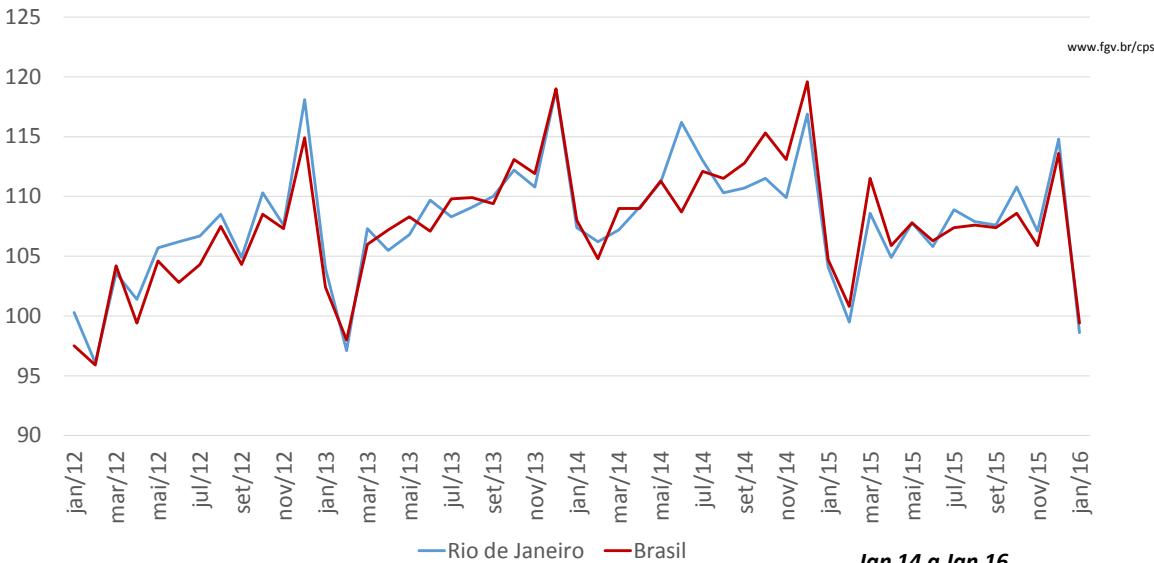

Fonte: IBGE - Pesquisa Mensal de Serviços

O que Explica as Vendas do Comércio? PIB ou PNAD?

Vendas Comércio Varejista x Renda Média PNAD

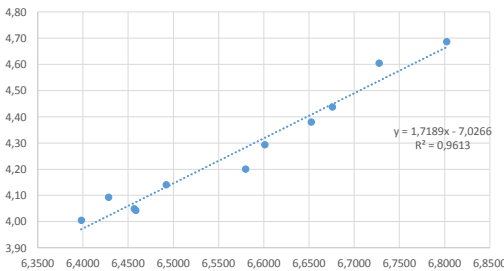

Vendas Comércio Varejista x In PIB per capita

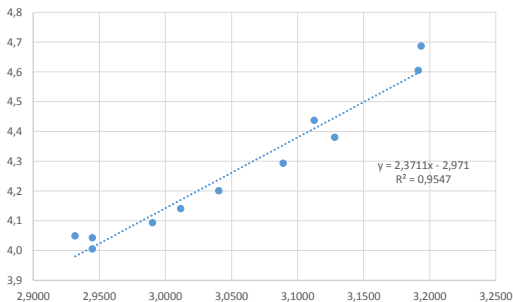

microdados da Pnad/IBGE Renda Habitual 15 a 60 anos per capita Vendas reais no comércio PAC/IBGE em logs

Qual é a capacidade de prever o faturamento? Entre o PIB e a Renda das pesquisas domiciliares tem vantagem na média, enxergam a desigualdade e são mais ágeis (PNAD, PNADC e PME - anuais, trimestrais e mensais).

www.fgv.br/cps

Crescimento e Equidade, os dois componentes mais básicos do Bem-Estar Social, são determinantes fundamentais do faturamento do comércio e dos serviços. Nesses setores: **o altruísmo compensa!**

O que Explica as Vendas do Comércio?

microdados da PME/IBGE Renda Habitual 15 a 60 anos per capita
Vendas reais no comércio PMC/IBGE em logs

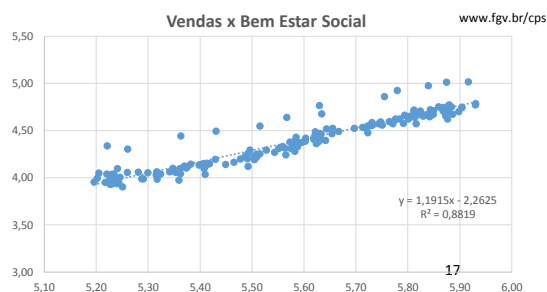
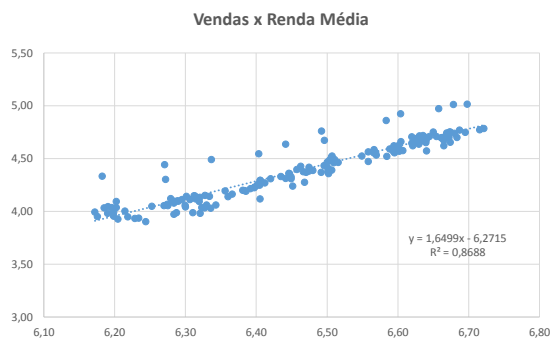
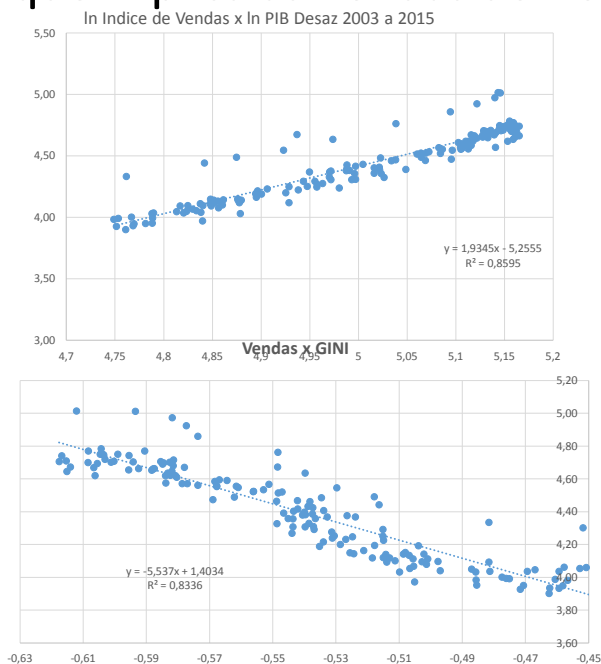

Faturamento nos Serviços

microdados da PNADC/IBGE Renda Habitual 15 a 60 anos per capita
Volume real Serviços Pesquisa Mensal de Serviços/IBGE em logs

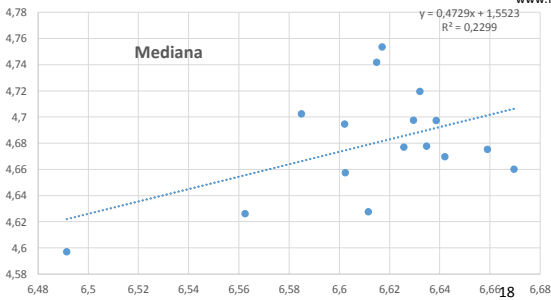
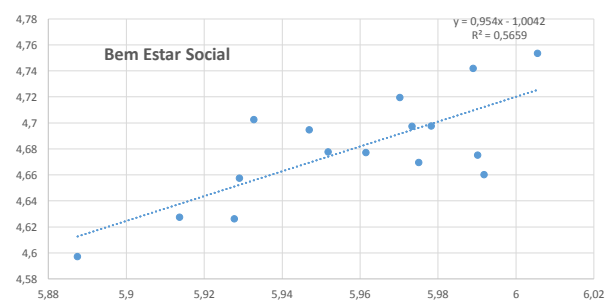
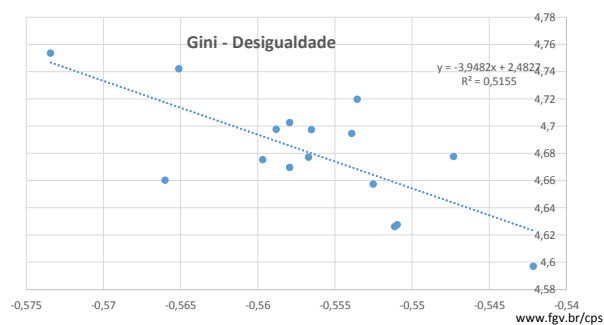
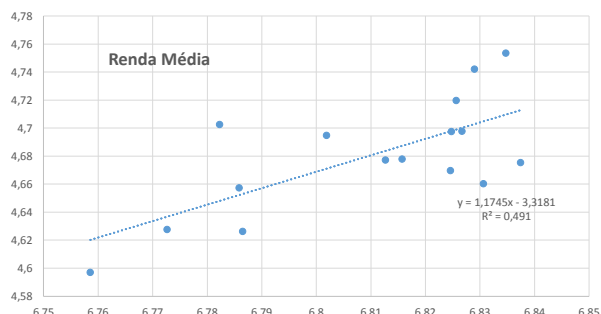

Quanto cresce as causas?

PIB X Renda Média PNAD X Mediana

Real Per Capita 2003 = 100

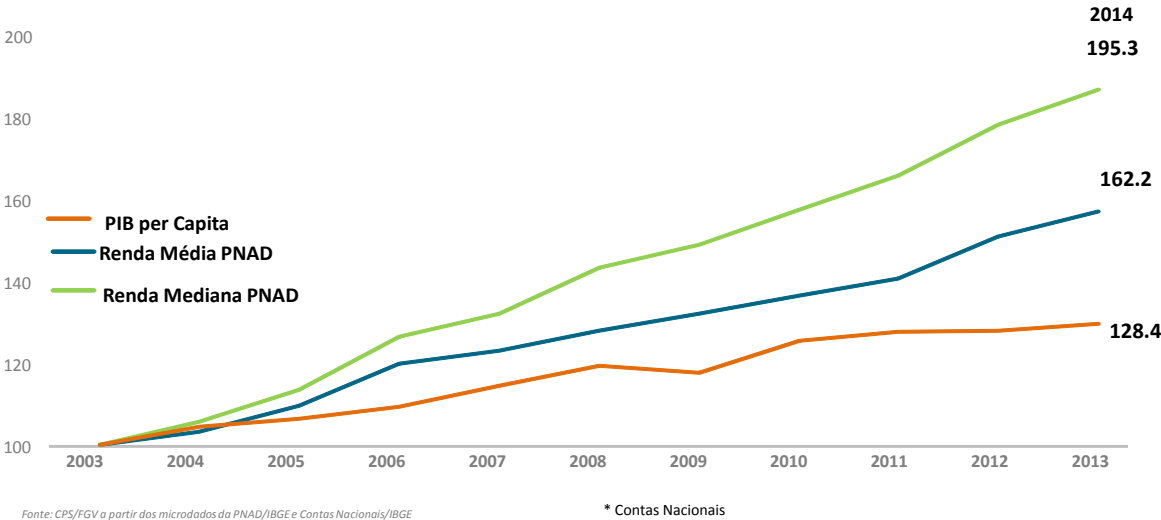

Evolução da Renda de 2003 a 2014 (Outubro 2003 =100)

Quanto cresceu a renda de diferentes estratos?
(em %)

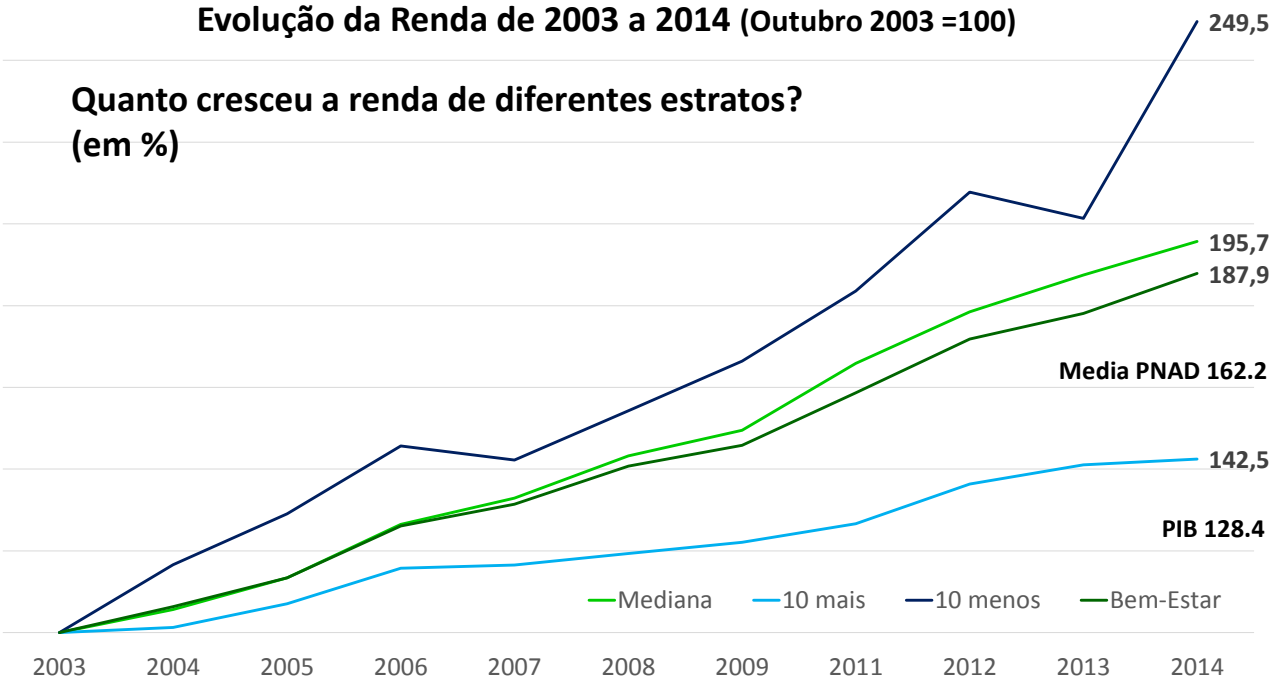

Crescimento, Equidade e Bem-Estar Social Trabalhistas

- Taxas de Crescimento 12 meses

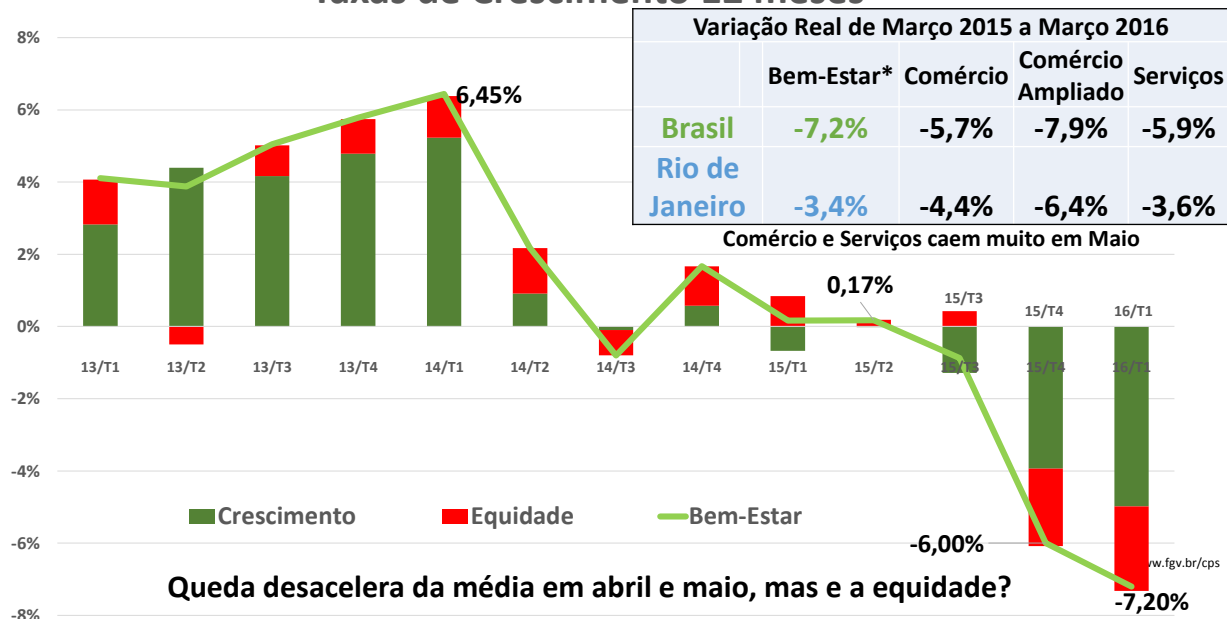

3. Zoom Longo Prazo Local: Evolução dos Determinantes da Demanda (e Bem Estar)

Resumo do Crescimento Anual

4,35% aa
RJ

3,61 % aa
Petrópolis

Renda e Equidade - Rio de Janeiro				
	1991	2000	2010	Variação
Renda per capita	608	826	1.039	71%
Bem Estar Social (BES)	237	330	426	80%
Variação BES		39%	29%	
Variação População		12,4%	11,1%	24,9%
Renda e Equidade – Petrópolis - RJ				
	1991	2000	2010	Variação
Renda per capita	554,44	790,41	922,5	66%
Bem Estar Social (BES)	243,954	340	415,1	70%
Variação BES		39%	22%	
Gini - Equidade	0,56	0,57	0,55	
Variação População		11,94%	2,99%	15,29%



Resumo de Dados de Petrópolis %

Rank. 2000	Rank. 2010	% Setor Serviços	2000	2010
		Brasil	45,24	44,29
2	2	RJ (Estado)	58,91	55,72
37	54	Petrópolis	53,1	47,07

Rank. 2000	Rank. 2010	% Setor Comércio	2000	2010
		Brasil	14,43	15,38
1	5	RJ (Estado)	16,32	16,58
30	30	Petrópolis	15,75	16,16

Rank. 2000	Rank. 2010	% Formalização	2000	2010
		Brasil	51,63	59,32
4	4	RJ (Estado)	61,13	66,94
11	20	Petrópolis	64,09	67,08

E o Emprego Formal no Turismo?

Rais/MTE 2012 a 2014

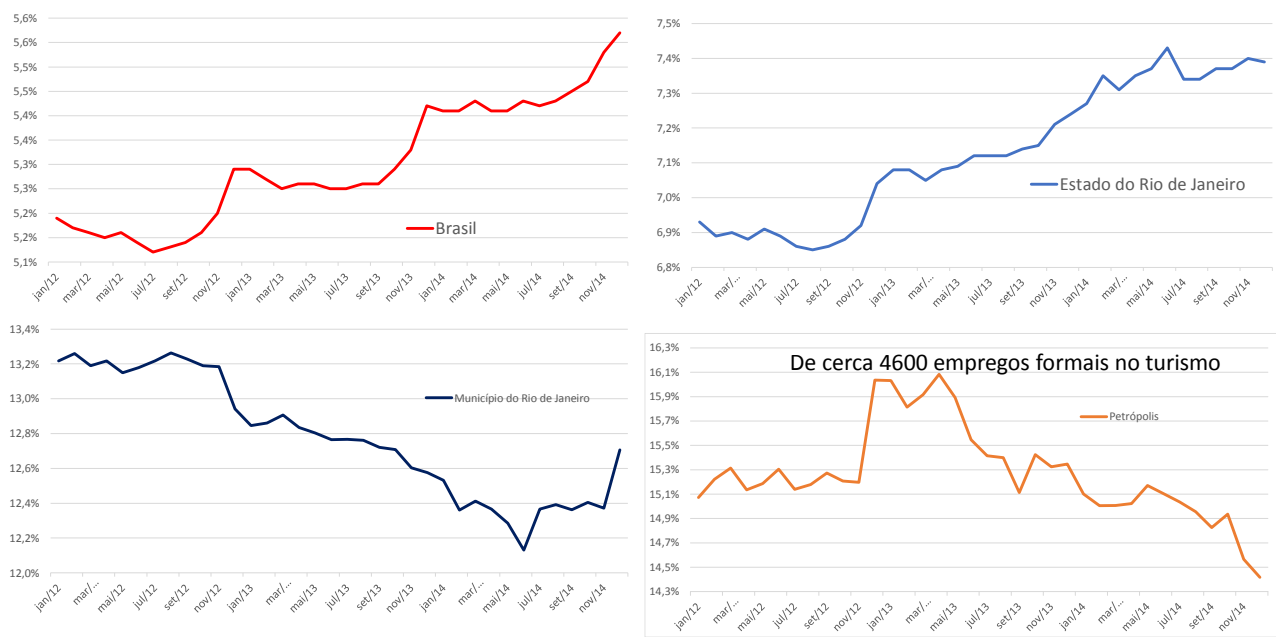

Mapa / Estado
% dos ocupados no setor serviços - 18 anos ou mais

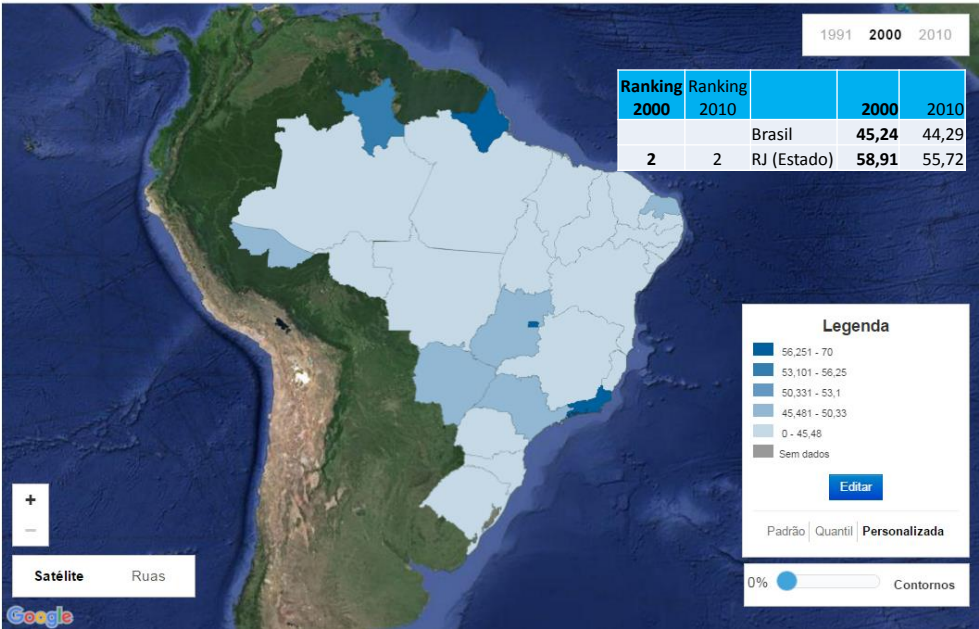

Mapa / Estado
% dos ocupados no setor serviços - 18 anos ou mais

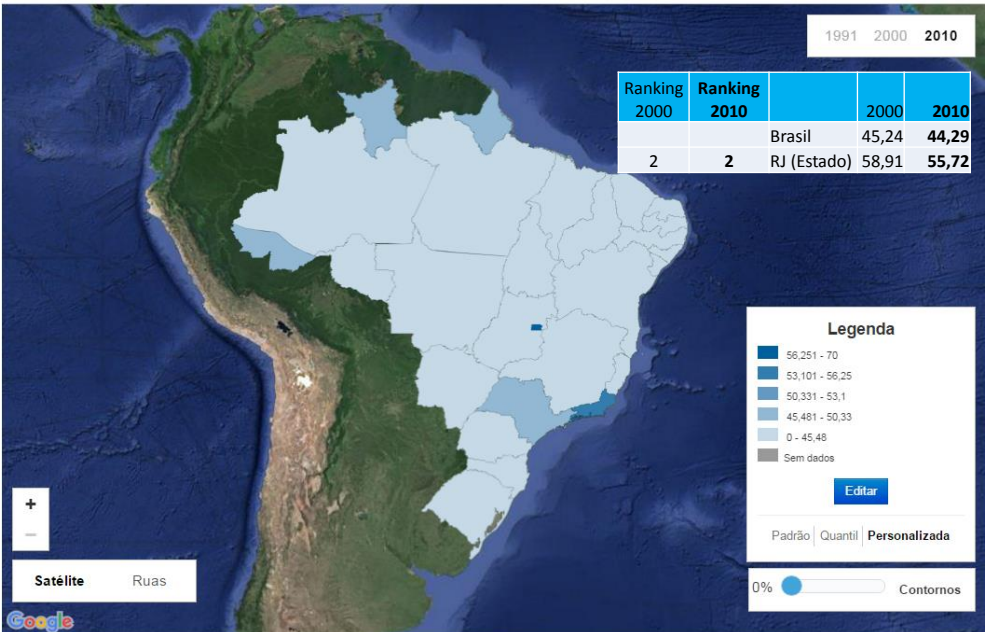

Mapa / Município
% dos ocupados no setor serviços - 18 anos ou mais

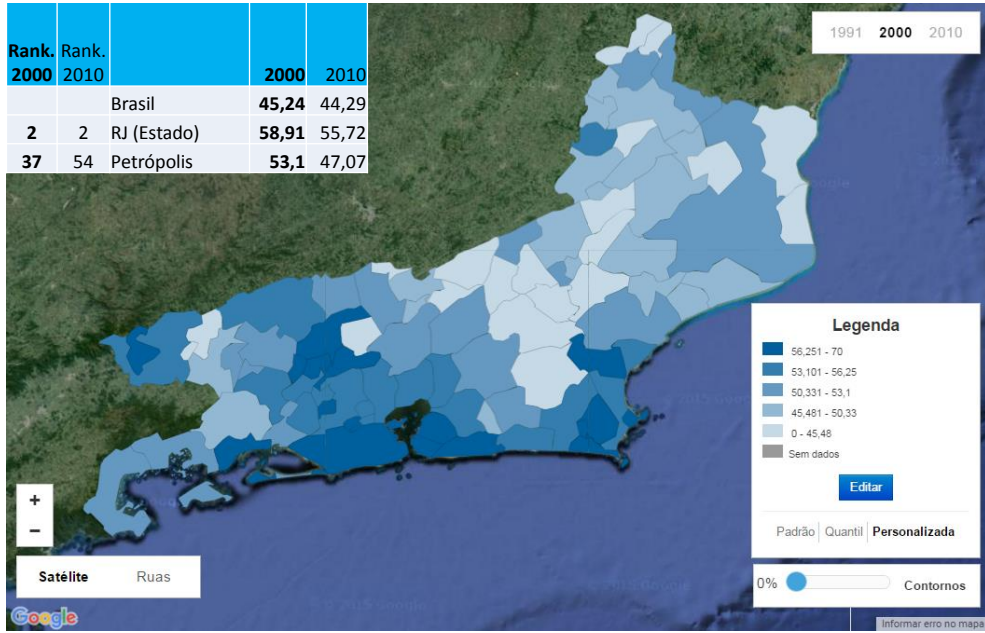

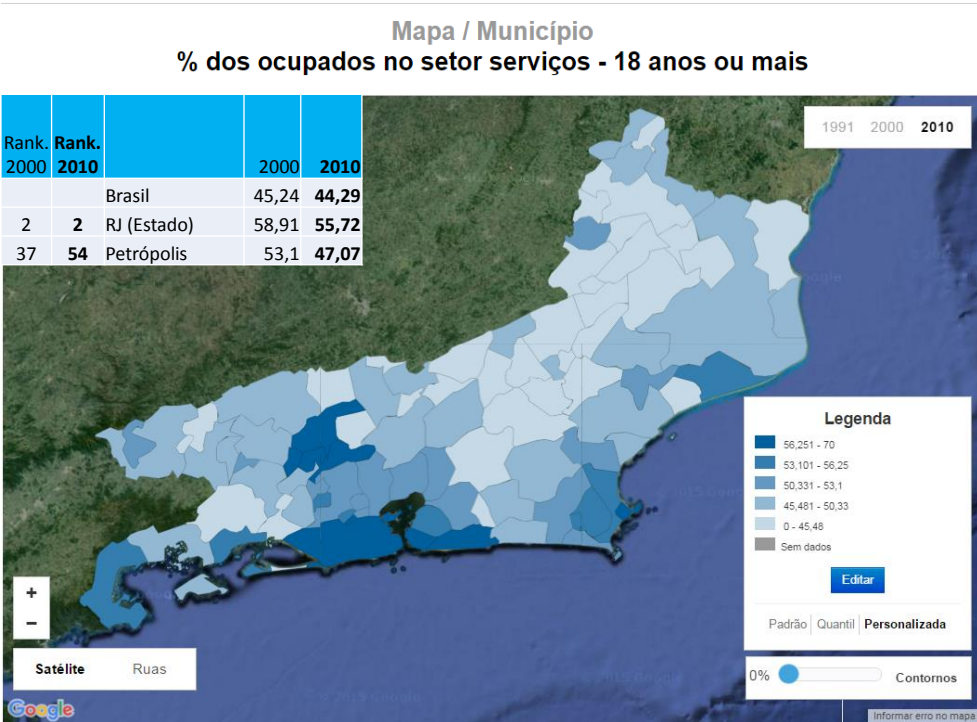

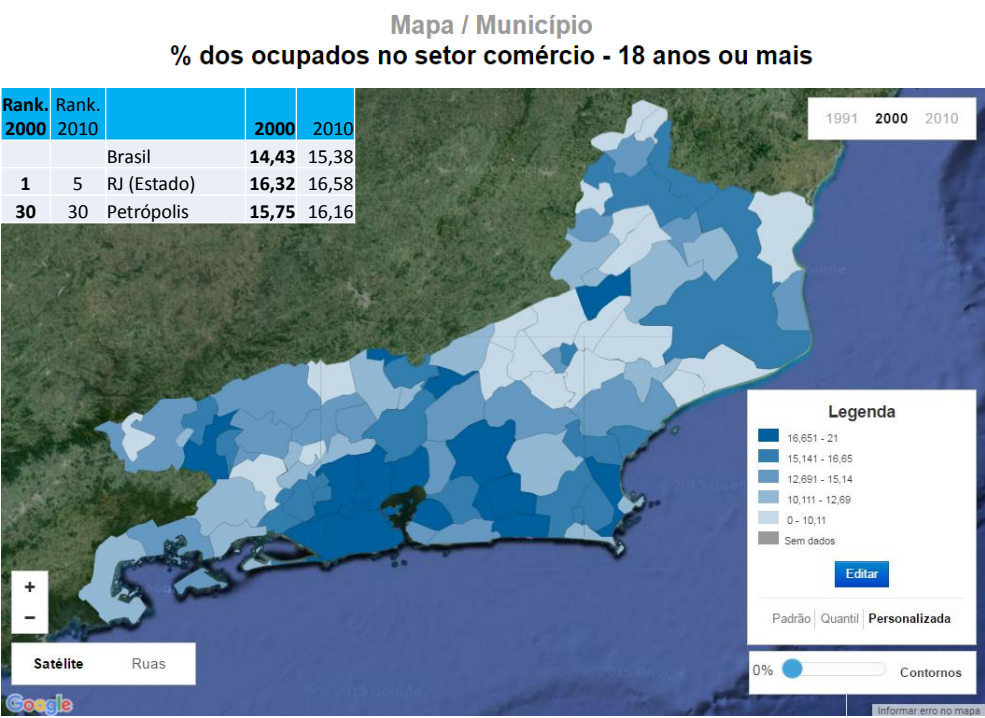

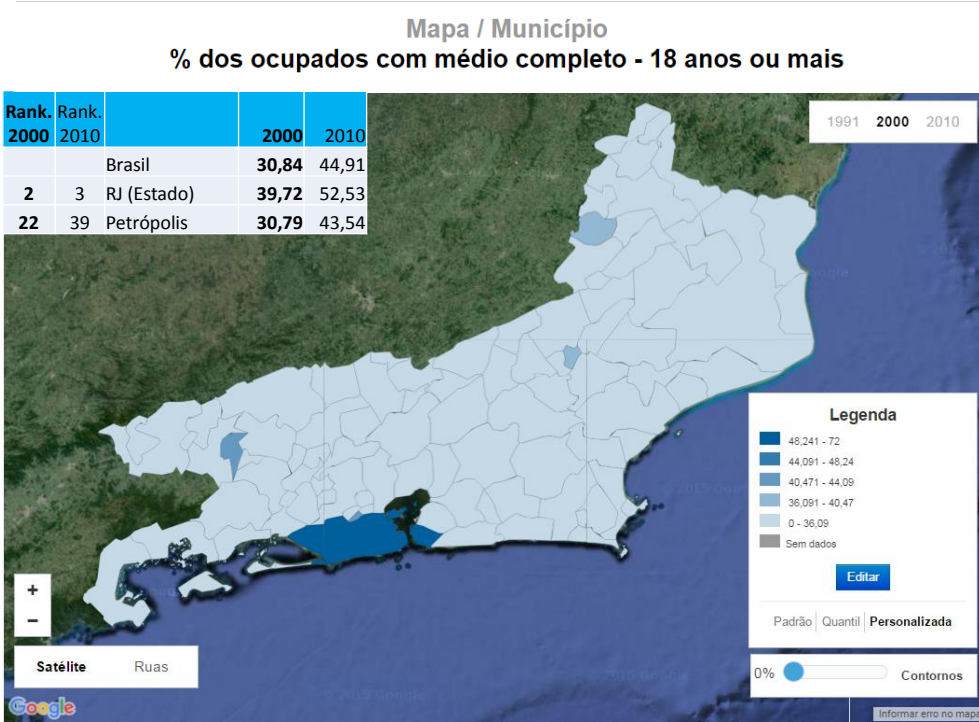
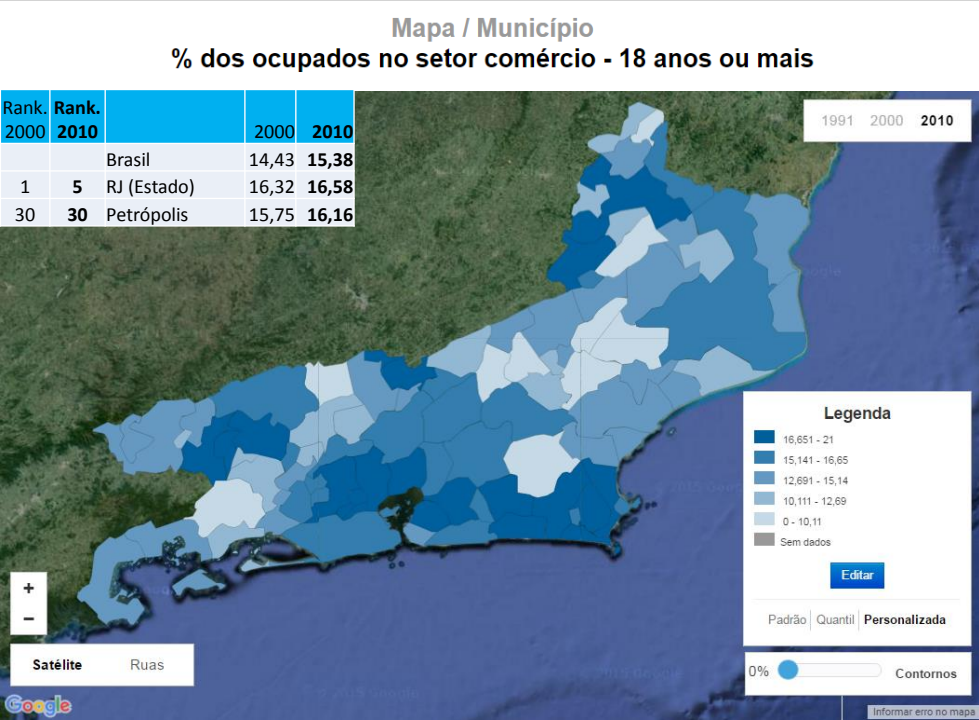

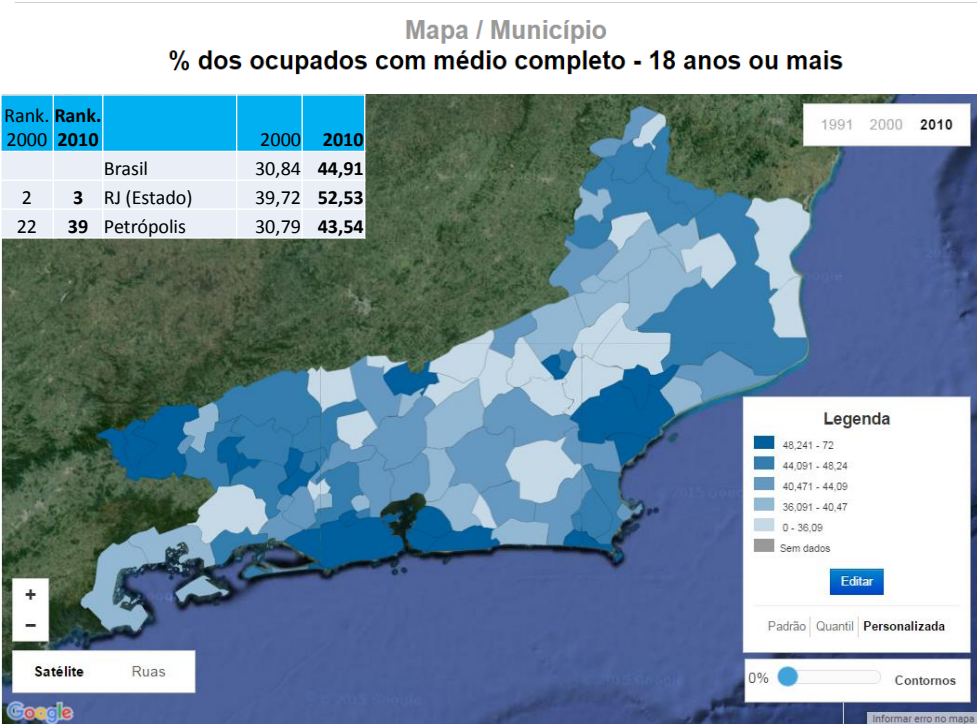

Educação

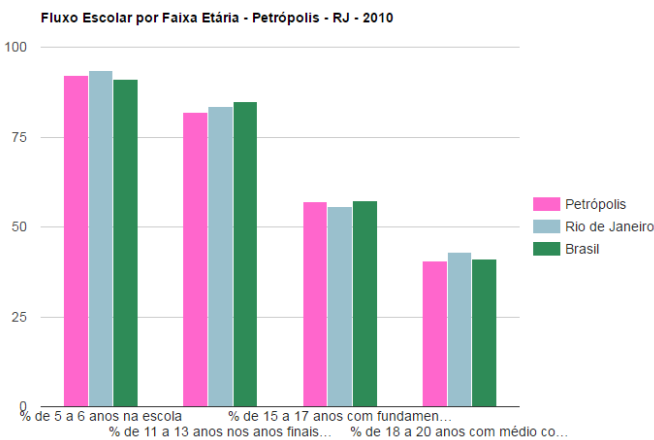
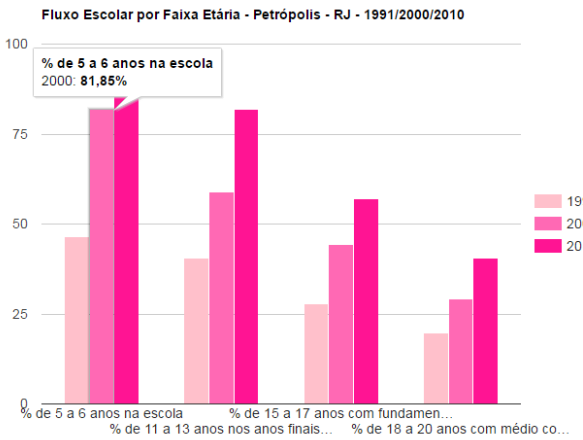

A Superação da Pobreza em			
	1991	2000	2010
% de extrem. pobres	5,25	2,64	1,50
% de pobres	19,45	10,06	5,94
Gini - Equid.	0,56	0,57	0,55

Rank. 2000	Rank. 2010	% Médio Completo	2000	2010
		Brasil	30,84	44,91
2	3	RJ (Estado)	39,72	52,53
22	39	Petrópolis	30,79	43,54

4. Zoom nas Principais Transformações Locais Pós Criação do Município

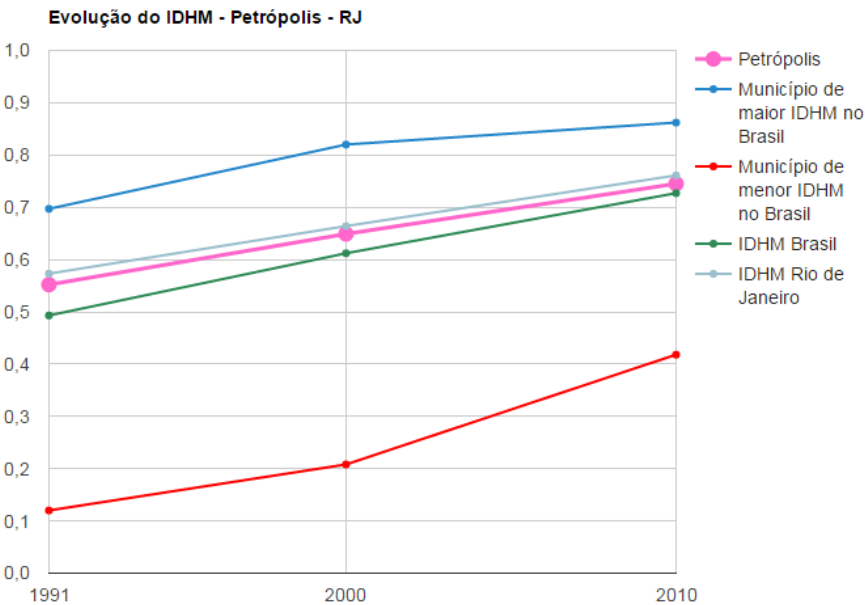

Comparação da Pirâmide Etária Brasil e Estado do Rio de Janeiro

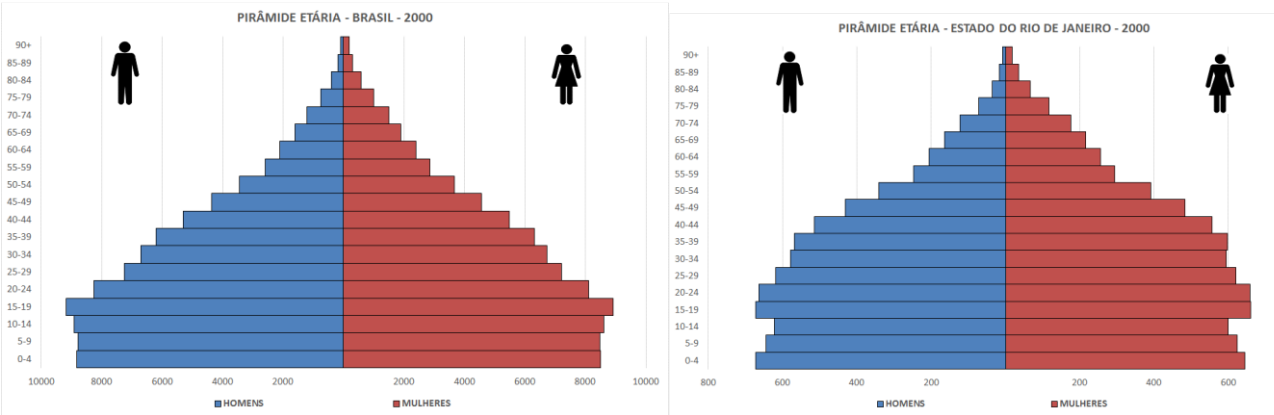

Transformação da Pirâmide Etária Brasileira

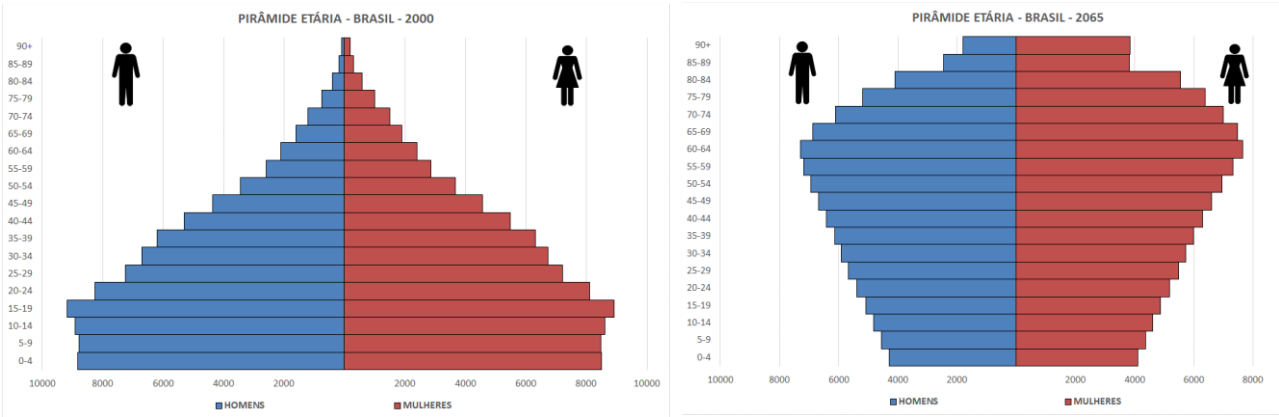

Transformação da Pirâmide Etária de Petrópolis

1991 Pirâmide etária - Petrópolis - RJ
Distribuição por Sexo, segundo os grupos de idade

2010 Pirâmide etária - Petrópolis - RJ
Distribuição por Sexo, segundo os grupos de idade

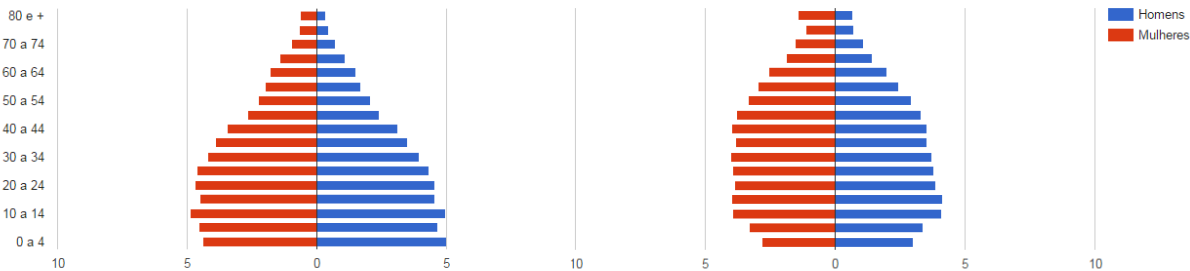

PetrópolisXEstado do Rio

= masculina (47,7%),+Idosa(9,83%
+de65 anos) mas -PCD e -PPI

+Tradicional:+Católica(57%),
+Casada Formal (28,9%), +Sogras
+Empreendedora (12,26%),
+Classe Média

Longevidade, Mortalidade e Fecundidade - Petrópolis - RJ

	1991	2000	2010
Esperança de vida ao nascer (em anos)	68,1	70,1	75,8

Longevidade, Mortalidade e Fecundidade - Rio de Janeiro

	1991	2000	2010
Esperança de vida ao nascer (em anos)	66,4	69,4	75,1

Impacto das reformas no Rio de Janeiro (em %)

	Brasil	Brasília	Rio de Janeiro	Ranking do Rio em 27 UFs
Idosos ¹	6,2	3,2	8,2	1
Participação da Previdência na renda	10,1	7,3	13,1	1
Aposentados que ganham mais de um salário mínimo	45,6	70,6	69,3	2
Funcionários públicos – Federal*	1,7	12,3	4,4	3
Ocupados na indústria*	13,4	6,0	10,8	12
Empregados agrícolas*	5,9	0,6	1,0	24
Imigrou a menos de um ano**	0,7	0,6	0,1	26
Imigrou entre 2 e 4 anos**	1,0	0,8	0,3	26
Imigrou entre 5 e 9 anos**	1,2	1,1	0,5	26

Fonte: CPS/FGV processando os microdados da PNAD/IBGE.

¹Informação do Censo 2000; *em relação aos ocupados; **em relação à população total.

www.fgv.br/cps

Mapa / Município
Grau de formalização dos ocupados - 18 anos ou mais

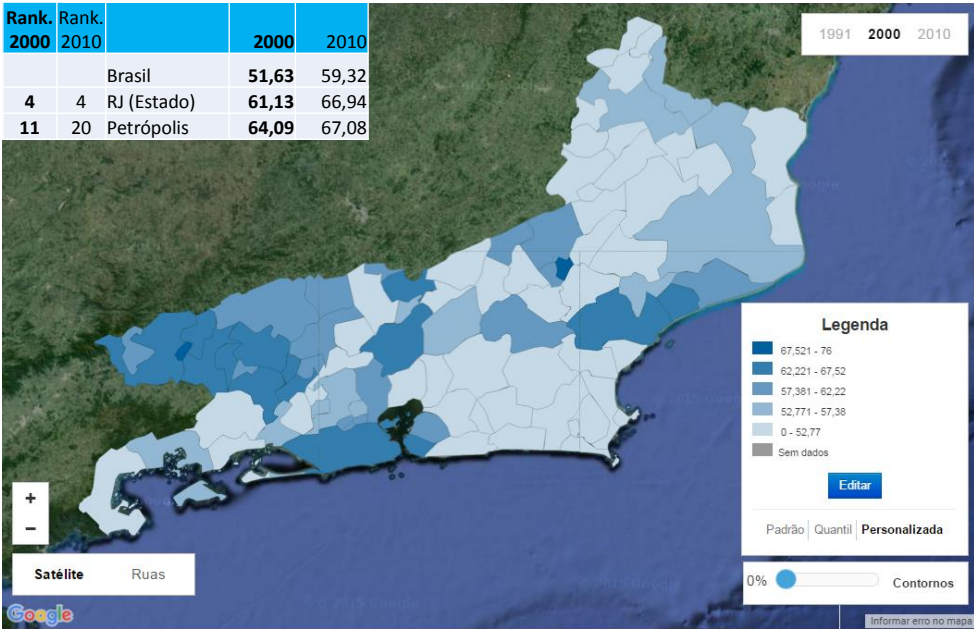

Mapa / Município
Grau de formalização dos ocupados - 18 anos ou mais

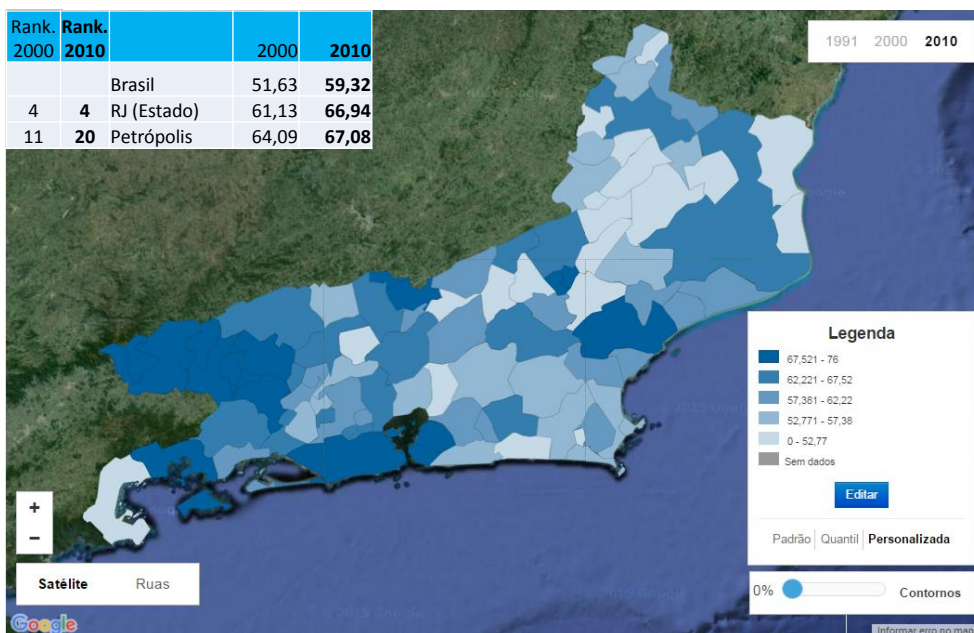

As 4 Óticas :

Prosperidade

Crescimento da média de renda e consumo (Contas Nacionais e Pesquisas Domiciliares)

1

Igualdade

Olhar para distribuição entre indivíduos e grupos da sociedade de fluxos de renda e estoques de ativos.

2

Estabilidade

Possibilidade de manter os padrões de vida conquistados. Riscos e Estoques de recursos humanos, físicos, Financeiros (incluindo dívidas).

3

Sensibilidade

A última dimensão é subjetiva, baseada na percepção das pessoas sobre o país, serviços públicos e sua qualidade de vida presente e futura.

4

Felicidade Futura-Satisfação com a Vida em 5 Anos

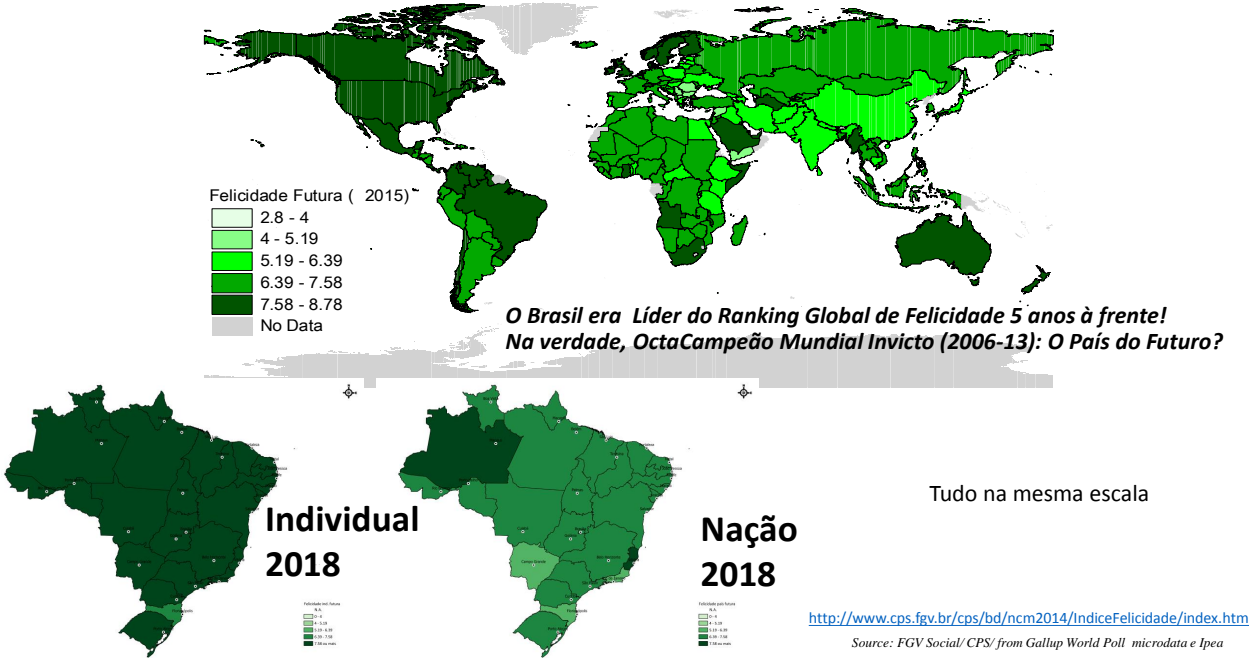

Satisfação com a Vida em 5 Anos – Indivíduo e o País

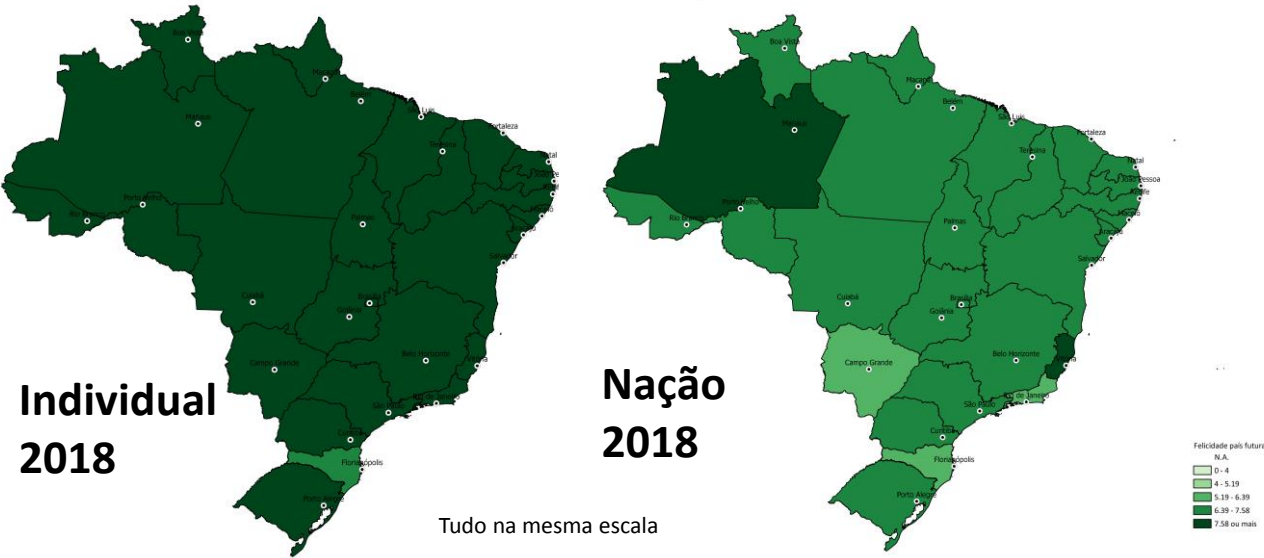

TIPOS E ESFERAS DE AÇÕES DE DEMANDA E DE CRÉDITO

Agentes Demandantes:

- Indivíduos e Famílias
- Empresas
- Setor externo
- Governo

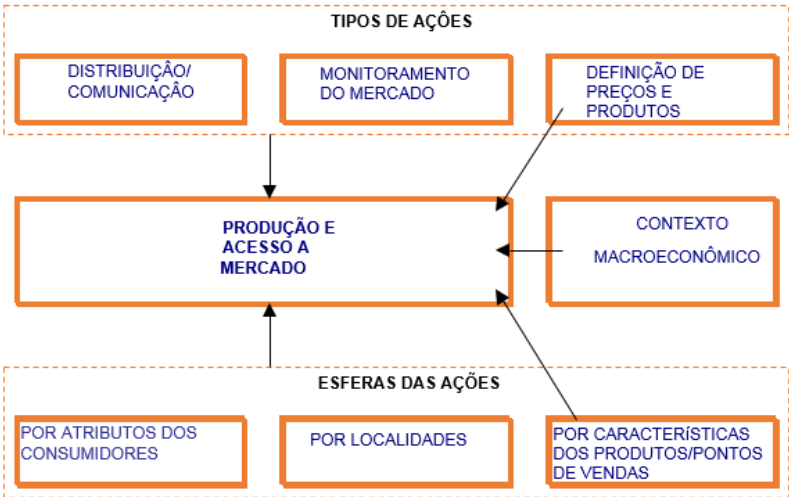

- Elementos:
- Prosperidade - Estabilidade
 - Equidade - Educação e Tecnologias Inclusivas
 - Sustentabilidade - Formalização e Colaterais
 - Sensibilidade - Ambiente de Negócios
- www.fgv.br/cps



Algumas Referências: www.fgv.br/cps



Obrigado!

marcelo.neri@fgv.br

Slides e Vídeo da Palestra em

http://cps.fgv.br/mapa_fecomercio_petropolis

Credito em http://cps.fgv.br/mapa_fecomercio_teresopolis2